

# HALFAR BEST OF BAGS



**HALFAR**

Best of Bags.

**HALFAR 2020  
PROMOTIONAL  
BAGS  
PROMOTION-  
TASCHEN**





## CONTENT

### INHALT

# HALFAR® 2020: Colourful, versatile, sustainable

## HALFAR® 2020: Bunt, vielseitig, nachhaltig

**You have already noticed: Our catalogue is getting thicker and thicker. Now you can discover sustainable innovations, strong series and simply likeable promotional bags.**

**NEW: HALFAR FAST LANE®**  
**The extra-fast and extra-individual decoration system. HALFAR FAST LANE® and the FRAME bag series make promotional labelling possible in just one day. Curious? More information from page 238.**

**NEW: RECYCLE MATERIALS**  
**From bottle to bag and from offcut to new cotton fabric: with rPET and pre-recycled cotton we can make this change. There are also new series and tried-and-tested bags made from the renewable raw material cotton – also in organic quality.**

**NEW: BAG TRENDS AND FAVOURITE SERIES**  
**There are series that just make you happy. That is why we continue to add to them. Others we just reinvent, like the TREND series or our new notebook backpacks and monostraps.**

**So: Start flicking through!**  
**The HALFAR® bag team hopes you enjoy.**

Sie haben es bereits bemerkt: Unser Katalog wird immer dicker. Entdecken Sie jetzt nachhaltige Innovationen, starke Serien und einfach sympathische Werbetaschen.

NEU: HALFAR FAST LANE®  
Das extraschnelle und extraindividuelle Veredelungs-System. HALFAR FAST LANE® und die Taschenserie FRAME machen Werbeanbringungen in nur einem Tag möglich. Neugierig? Mehr dazu ab Seite 238.

NEU: RECYCEL-MATERIALIEN  
Von der Flasche zur Tasche und vom Schnittrest zum neuen Baumwollstoff: mit rPET und pre-recycled Cotton schaffen wir diesen Wandel. Außerdem gibt es neue Serien und bewährte Taschen aus dem nachwachsenden Rohstoff Baumwolle – auch in Bio-Qualität.

NEU: TASCHENTRENDS UND LIEBLINGSSERIEN  
Es gibt Serien, die machen einfach Freude. Darum ergänzen wir sie immer weiter. Andere erfinden wir einfach neu wie die Serie TREND oder unsere neuen Notebook-Rucksäcke und Monostraps.

Also: Blättern Sie los!  
Viel Spaß wünscht das HALFAR® Taschenteam

#### 004 HALFAR + SUSTAINABILITY

HALFAR + NACHHALTIGKEIT

#### 010 HALFAR + SERIES

HALFAR + SERIEN

#### 018 Shoulder bags

Umhängetaschen

#### 070 Sleeves

Hüllen

#### 086 Backpacks

Rucksäcke

#### 154 Sports & Travel bags

Sport-/Reisetaschen

#### 178 Travel accessoires

Reiseaccessoires

#### 191 Shopping bags

Shoppingtaschen

#### 220 Cool bags

Kühltaschen

#### 227 BAG INDEX

TASCHENVERZEICHNIS

#### 237 HALFAR + DECORATIONS

HALFAR + VEREDELUNG

# HALFAR+ SUSTAIN ABILITY





## What do used PET bottles have to do with promotional bags? And why is HALFAR® dedicated to insects?

Was haben gebrauchte PET-Flaschen mit Werbetaschen zu tun? Und warum engagiert sich HALFAR® für Insekten?

**Quite simply because we see ourselves as part of society. We want to reconcile social, environmental and economic aspects in everything we do. Since our foundation, we have been convinced that you can still make the good a little better. Whether with new materials or business processes: we are well on the way.**

Ganz einfach, weil wir uns als einen Teil der Gesellschaft verstehen. Wir wollen, bei allem, was wir tun, soziale, ökologische und wirtschaftliche Aspekte miteinander in Einklang bringen. Seit unserer Gründung sind wir überzeugt, dass man das Gute immer noch ein wenig besser machen kann. Ob neue Materialien oder unternehmerische Prozesse: Wir sind auf dem Weg.



# HALFAR®. MISSION SUSTAIN- ABILITY.

# HALFAR®. UNTERNEH- MEN NACH- HALTIGKEIT.

## 100 % CO<sub>2</sub>-free

**Wood pellet heating, photovoltaic, green roof, green electricity, e-bikes, e-company car: There is a lot helping to ensure that we have been completely CO<sub>2</sub>-free at our headquarters in Bielefeld since 2017. Our transports are also worked out to be CO<sub>2</sub>-neutral - we offset the emissions with various measures.**

## Zu 100 % CO<sub>2</sub>-frei

Holzpellet-Heizung, Photovoltaik, Gründach, Ökostrom, E-Bikes, E-Dienstauto: Vieles trägt dazu bei, dass wir am Stammsitz in Bielefeld bereits seit 2017 komplett CO<sub>2</sub>-frei arbeiten. Auch unsere Transporte sind rechnerisch CO<sub>2</sub>-neutral – die Emissionen kompensieren wir durch verschiedene Maßnahmen.



## With people, for people

**As a family business, we practice employee development, inclusion and integration. That's why we won the industry award "Sustainability Award" for "social excellence" in 2019. At the production sites, we also pay attention to compliance with social standards. We have been an amfori BSCI member since 2009.**

## Mit Menschen, für Menschen

Als Familienunternehmen leben wir Mitarbeiterförderung, Inklusion und Integration. Darum haben wir 2019 wieder den Branchenpreis „Sustainability Award“ für „social excellence“ gewonnen. Auch an den Fertigungsstätten achten wir auf die Einhaltung sozialer Standards. Dafür sind wir bereits seit 2009 amfori BSCI Mitglied.

## Finally: The insects

**Our blooming green roofs and rough meadows are a project really close to our hearts. This will create new habitats for insects and endangered species, for example for and with the "Insect Respect" initiative.**

## Nicht zuletzt: die Insekten

Unsere blühenden Gründächer und Magerwiesen sind für uns ein echtes Herzensprojekt. Damit schaffen wir neue Lebensräume für Insekten und bedrohte Arten, etwa für und mit der Initiative „Insect Respect“.





## Organic, recycled, Fairtrade, PVC-free...

We are already doing all of that. Our latest materials are actually used ones: like the rPET, which is made from plastic bottles. With pre-recycled cotton, we even start one step earlier with offcuts from production. These materials help to save resources.

## Bio, recycled, fairtrade, PVC-free...

Das alles machen wir bereits. Dabei sind unsere neuesten Materialien eigentlich gebrauchte: wie das rPET, das aus Kunststoffflaschen gewonnen wird. Mit der pre-recyclen Baumwolle setzen wir sogar noch einen Schritt früher ein, bei Schnittresten aus der Produktion. Diese Materialien helfen, Ressourcen zu sparen.



## Better quality = longer benefits

We pay attention to safe constituent parts, professional workmanship and design quality. Because what is done well and looks good, is used longer and harms the environment less.

## Bessere Qualität = längerer Nutzen

Wir achten auf unbedenkliche Inhaltsstoffe, fachgerechte Verarbeitung und Designqualität. Denn was gut gemacht ist und gut aussieht, wird länger genutzt und schadet der Umwelt weniger.

## Careful decoration

We put logos on bags – so quality and speed are important. With the innovative decoration such as the HALFAR FAST LANE® we achieve both, and sustainability as well: thanks to printing in photo quality, with inks free of solvents and heavy metals and thanks to energy-efficient drying.

## Schonender veredeln

Wir bringen Logos auf Taschen – da sind Qualität und Schnelligkeit wichtig. Mit innovativen Veredelungen wie HALFAR FAST LANE® schaffen wir beides und Nachhaltigkeit dazu: dank Druck in Fotoqualität. Mit Tinten frei von Lösungsmitteln und Schwermetallen und dank energieeffizienter Trocknung.



We are also involved in projects, donations, scholarships in many other areas ... If you are interested, just take a look at our blog on the Web or in the Sustainability Report.

Auch in vielen anderen Bereichen engagieren wir uns mit Projekten, Spenden, Stipendien... Bei Interesse, werfen Sie doch einfach einen Blick in den Blog im Web oder in unseren Nachhaltigkeitsreport.



# THREE SUSTAINABLE PRODUCT LINES

## DREI NACHHALTIGE PRODUKTWELTEN

**Sustainability has many facets. Be it the choice of material, durability or efficiency – every detail is important to reach the end goal.**

Nachhaltigkeit hat viele Facetten. Ob Materialwahl, Langlebigkeit, Effizienz – jedes Detail ist wichtig, um das große Ziel zu erreichen.

**recycled + renewable**

recycelt + erneuerbar

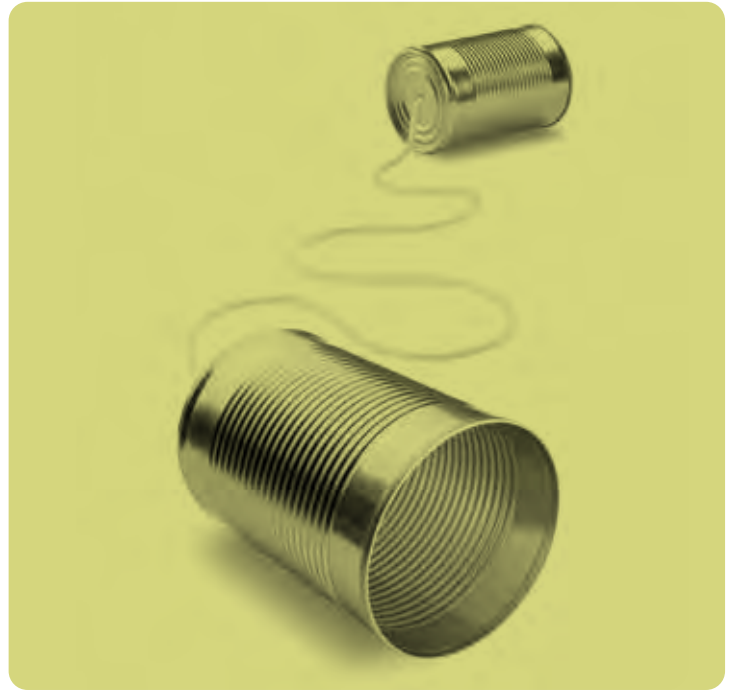

**Which materials protect resources and are at the same time so sturdy and attractive that we can make bags out of them? In our search, we have been successful with pre-recycled cotton and rPET this year. Both use waste for something new: cotton offcuts from bag production or PET bottles, which are processed into fabric. Furthermore, we are slowly saying goodbye to PVC in the entire range – 100 % of our innovations manage without.**

Welche Materialien schonen die Ressourcen und sind dabei zugleich so stabil und attraktiv, dass wir daraus Taschen fertigen können? Auf unserer Suche sind wir in diesem Jahr mit pre-recycled Cotton und rPET fündig geworden. Beide nutzen Abfälle für Neues: Baumwollschnitreste aus der Taschenproduktion oder PET-Flaschen, die zu Gewebe weiterverarbeitet werden. Außerdem sagen wir im gesamten Sortiment langsam dem PVC adé – 100 % unserer Neuheiten kommen ohne aus.





## durable + multifunctional

langlebig + multifunktional



**The longer the better – longevity is an important element of sustainability. HALFAR® focuses on functional materials and a good finish, backed up by the 3-year warranty. In addition, you will find many all-rounders in our product range: They have rolls and shoulder straps, they manage tickets and cards, they carry notebooks to the office or eBooks home ... ideal conditions for long and sustainable use.**

Je länger, je lieber – Langlebigkeit ist eine wichtige Facette von Nachhaltigkeit. HALFAR® setzt auf funktionelle Materialien und gute Verarbeitung. Mit der 3-Jahres-Garantie stehen wir dafür ein. Außerdem finden Sie viele Multitalente in unserem Sortiment: Sie haben Rollen und Umhängegurte, sie verwalten Tickets und Karten, sie tragen Notebooks ins Büro oder eBooks nach Hause ... beste Voraussetzungen für einen langen und damit nachhaltigen Einsatz.

## small + efficient

klein + effizient



**Only as much bag as it takes: that, too, is sustainability because it saves material, weight and thus resources. That is why HALFAR® gives many series a couple of new additions or develops entirely new minimalist designs. Efficient but flexible: Bags like the Monostrap or BodyBag are compact and handy, and also adapt to the individual wearing preferences of the users.**

Nur so viel Tasche wie es braucht: auch das ist Nachhaltigkeit. Denn es spart Material, Gewicht und damit Ressourcen. Darum beschert HALFAR® vielen Serien kleinen Nachwuchs oder entwickelt ganz neue minimalistische Designs. Effizient aber flexibel: Taschen wie die Monostrap oder BodyBag sind kompakt, handlich und passen sich zudem den individuellen Tragevorlieben der Nutzer an.



# HALFAR+ SERIES



**We love series, because you can have more fun together. Discover your favourite series now!**

Wir haben ein Herz für Serien, denn zusammen hat man mehr Spaß. Entdecken Sie jetzt Ihre Lieblingsserie!



**COUNTRY**

- 👜 1816074 📏 040 | 1816071 📏 041 🛒 1816072 📏 125
- 🛒 1816073 📏 172



**BONNY**

- 🛒 1809996 📏 127
- 🛒 1807785 📏 195



**COMMUNITY**

- 🛒 1815002 📏 032 🛒 1816063 📏 108 |
- 1816060 📏 135 | 1815001 📏 138
- 🛒 1815003 📏 169



**JOURNEY**

- 🛒 1814020 📏 039 🛒 1814033 📏 124
- 🛒 1814019 📏 171



**ELEGANCE**

- 🛒 1814031 📏 035
- 1814026 📏 032
- 🛒 1814027 📏 078
- 1814028 📏 078
- 1814034 📏 079
- 🛒 1814024 📏 111
- 1814025 📏 110
- 1814029 📏 109
- 🛒 1814032 📏 166
- 🛒 1814030 📏 210



**CITY**

- 🛒 1803314 📏 126 | 1802781 📏 127 | 1803310 📏 107



**PLANET**

👜 1816063 📄 092 👜 1816062 📄 197 | 1816064 📄 198 | 1816065 📄 199



**FRAME**

👜 1816050 📄 054 | 1816051 📄 047 | 1816057 📄 033 👜 1816053 📄 071 | 1816056 📄 071 👜 1816052 📄 141 👜 1816054 📄 168 👜 1816055 📄 185



**LOOM**

👜 1816066 📄 043 | 1816067 📄 042 👜 1816068 📄 122 👜 1816069 📄 170 👜 1816070 📄 202



**BREEZE**

👜 1815004 📄 118 | 1815006 📄 102 👜 1815005 📄 157



**FASHION**

👜 1814010 📄 050 👜 1813070 📄 132 | 1812198 📄 132 👜 1814017 📄 167



**MISSION**

🛒 1809108 📏 052 | 1812215 📏 053 🛒 1807798 📏 145  
 🛒 1809789 📏 173 | 1807784 📏 175



**JERSEY**

🛒 1814002 📏 094 🛒 1814000 📏 209 | 1814001 📏 208



**STEP**

🛒 1813351 📏 027 🛒 1813062 📏 114 | 1813063 📏 115 | 1813350 📏 116 | 1813349 📏 096 |  
 1813352 📏 101 🛒 1813342 📏 163



**GALAXY**

🛒 1806694 📏 117 🛒 1806695 📏 163



**URBAN**

🛒 1814035 📏 051 🛒 1813058 📏 137

**LOFT**

- 👜 1815011 📏 049
- 👜 1815012 📏 139

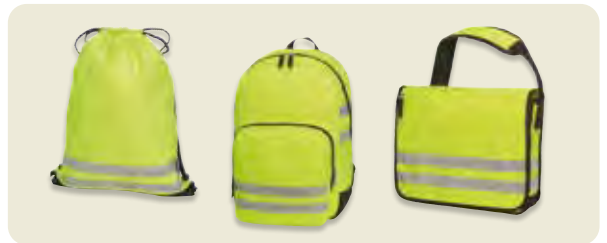

**SOLUTION**

- 👜 1812220 📏 021 | 1808810 📏 022
- 👜 1809793 📏 103 | 1813355 📏 104
- 👜 1814007 📏 190
- 👜 1807781 📏 194
- 👜 1809797 📏 225 | 1814015 📏 224

**REFLEX**

- 👜 1812205 📏 027
- 👜 1812204 📏 096 | 1812206 📏 105



**HASHTAG**

- 👜 1815009 📏 149 | 1815008 📏 150
- 👜 1815010 📏 177



**CIRCLE**

- 👜 1816077 📏 019
- 👜 1816076 📏 133
- 👜 1816078 📏 196

**SKY**

🛒 1815019 📏 112 | 1815016 📏 113  
 🛒 1815018 📏 159 🛒 1815017 📏 192



**ORGANIC**

🛒 1813052 📏 093 🛒 1814011 📏 186 |  
 1814012 📏 186 | 1814013 📏 186 | 1815021 📏 187  
 🛒 1809799 📏 206 | 1816061 📏 206



**TEAM**

🛒 1815023 📏 119 🛒 1815022 📏 162



**IMPULSE**

🛒 1812203 📏 142 | 1816084 📏 143  
 🛒 1813347 📏 174



**FLOW/FRESH**

🛒 1815029 📏 033 🛒 1815024 📏 087 | 1815025 📏 087 | 1815026 📏 088 |  
 1815027 📏 088 🛒 1815028 📏 222

**EARTH**

🛍️ 1813057 📏 093  
🛍️ 1815014 📏 205



**SPLASH**

🛍️ 1812214 📏 129 | 1809786 📏 130 | 1809787 📏 130  
🛍️ 1813341 📏 165



**STORM**

🛍️ 1812218 📏 026 🛍️ 1814021 📏 131  
🛍️ 1812219 📏 164



**TREND**

🛍️ 1816080 📏 098 | 1816081 📏 100



**SPORT**

🛍️ 1802716 📏 090 | 1800780 📏 106 🛍️ 1801676 📏 160  
🛍️ 1802719 📏 180 🛍️ 1802721 📏 226



# HALFAR BAGS





 | shoulder bags



# CIRCLE

REDUCE  
WASTE:  
RECYCLED  
PET



new



PVC  
free



serial

mini  
money

1816077 **CIRCLE**

shoulder bag

Umhängetasche

**Material:** rPET 300d

**Size (cm):** W 32 x H 38 x D 7

**Packing (pcs):** 50

modern shoulder bag; rPET upper material; spacious zipped main compartment; outer pocket with hidden zip; adjustable strap

**Decoration area (cm, silkscreen):**

on front pocket W 20 x H 21

**Decoration possibilities:**

silkscreen print p. 239; embroidery p. 239; transfer print p. 239; doming p. 240; digitally printed label p. 240; metal emblem p. 241; present box (1) p. 242

**Material:** rPET 300d

**Maße (cm):** B 32 x H 38 x T 7

**VE (Stück):** 50

moderne Umhängetasche; rPET-Obermaterial; geräumiges Reißverschluss-Hauptfach; Vortasche mit verstecktem Reißverschluss; längenverstellbarer Tragegurt

**Werbefläche (cm, Siebdruck):**

auf der Vortasche B 20 x H 21

**Werbeanbringungstechniken:**

Siebdruck S. 239; Stick S. 239; Transferdruck S. 239; Doming, Metallemblem S. 241; Digitaldrucklabel S. 240; Geschenkkarton (1) S. 242



warm grey sprinkle (728)



blue-grey sprinkle (722)



black sprinkle (678)

**CIRCLE.** From recycled bottle to new bag: the cycle of these bags works therefore. Maybe that is why they look so fresh and light! Things certainly run smoothly with the CIRCLE series. The shoulder bag is the sustainable companion for leisure, office ...

1807790 **EASY**

## event bag

## Event-Tasche

**Material:** Polyester 600d**Size (cm):** W 28 x H 34/44 x D 5,5**Packing (pcs):** 25

large main compartment with decorative handle and hook and loop tape closure; adjustable shoulder strap; suitable for A4 documents and catalogues

**Decoration area (cm, silkscreen):** on the front W 20 x H 15**Decoration possibilities:**

silkscreen print p. 239; transfer print p. 239; embroidery p. 239; digitally printed label p. 240; metal emblem p. 241; present box (1) p. 242

**Material:** Polyester 600d**Maße (cm):** B 28 x H 34/44 x T 5,5**VE (Stück):** 25

großes Hauptfach mit dekorativem Handgriff und Klettverschluss, geeignet für DIN A4-Unterlagen und Kataloge; längenverstellbarer Schultergurt

**Werbefläche (cm, Siebdruck):** auf der Front B 20 x H 15**Werbeanbringungstechniken:**

Siebdruck S. 239; Transferdruck S. 239; Stick S. 239; Digitaldrucklabel S. 240; Metallemblem S. 241; Geschenkkarton (1) S. 242

mini  
money

apple green (187)



yellow (4)



red (5)



orange (169)



navy (3)



white (18)



black (1)



teal (691)

1805513 **BASIC**

## event bag

## Event-Tasche

**Material:** Polyester 600d**Size (cm):** W 25 x H 33 x D 2**Packing (pcs):** 50

zipper main compartment suitable for A4 documents and catalogues; flat pocket on the back; adjustable shoulder strap; extra large zipper

**Decoration area (cm, silkscreen):**

on the front W 18 x H 24

**Decoration possibilities:**

silkscreen print p. 239; transfer print p. 239; embroidery p. 239; digitally printed label p. 240; metal emblem p. 241; doming p. 240; present box (1) p. 242

**Material:** Polyester 600d**Maße (cm):** B 25 x H 33 x T 2**VE (Stück):** 50

Reißverschluss-Hauptfach geeignet für DIN A4-Unterlagen und Kataloge; flaches Einsteckfach auf der Rückseite; längenverstellbarer Umhängegurt

**Werbefläche (cm, Siebdruck):**

auf der Front B 18 x H 24

**Werbeanbringungstechniken:**

Siebdruck S. 239; Transferdruck S. 239; Stick S. 239; Digitaldrucklabel S. 240; Metallemblem S. 241; Doming S. 240; Geschenkkarton (1) S. 242



orange (169)

red (5)

black (1)

anthracite (10)

white (18)

apple green (187)

mini  
money

serial



navy (3)



## 1812220 KURIER

shoulder bag

Promotioentasche

**Material:** Polyester 600d

**Size (cm):** W 36 x H 29 x D 12

**Packing (pcs):** 25

spacious main compartment with organizer elements; flat inside compartment; padded back; length-adjustable shoulder strap; large flap with hook and loop tape fastener

**Decoration area (cm, silkscreen):**

on the flap W 26 x H 23

**Decoration possibilities:**

silkscreen print p. 239; embroidery p. 239; transfer print p. 239; digitally printed label p. 240; metal emblem p. 241; present box (1) p. 242

**Material:** Polyester 600d

**Maße (cm):** B 36 x H 29 x T 12

**VE (Stück):** 25

geräumiges Hauptfach mit Organizer-Elementen; flaches Einsteckfach innen; gepolsterter Rücken; längenverstellbarer Schultergurt; großer Überschlag mit Klettverschluss

**Werbefläche (cm, Siebdruck):**

auf dem Überschlag B 26 x H 23

**Werbeanbringungstechniken:**

Siebdruck S. 239; Stick S. 239; Transferdruck S. 239; Digitaldrucklabel S. 240; Metallembem S. 241; Geschenkkarton (1) S. 242



anthracite (10)



black (1)



white (18)



orange (169)



red (5)



wine red (26)



navy (3)



green (171)





## 1808810 SOLUTION

### congress bag

**Material:** Polyester 600d  
**Size (cm):** W 38 x H 30 x D 8  
**Packing (pcs):** 20  
 large zipper main compartment with flat sewn in pouch; large zipper front pocket with organizer features; removable, adjustable shoulder strap; handles  
**Decoration area (cm, silkscreen):** on front pocket W 22 x H 20  
**Decoration possibilities:** silkscreen print p. 239; transfer print p. 239; embroidery p. 239; digitally printed label p. 240; metal emblem p. 241; doming p. 240; present box (1) p. 242

### Seminar-Tasche

**Material:** Polyester 600d  
**Maße (cm):** B 38 x H 30 x T 8  
**VE (Stück):** 20  
 großes Reißverschluss-Hauptfach mit flachem Einsteckfach; große Reißverschluss-Vortasche mit Organizer-Elementen; abnehmbarer, längenverstellbarer Umhängegurt; Handgriffe  
**Werbefläche (cm, Siebdruck):** auf der Vortasche B 22 x H 20  
**Verbebringungsstechniken:** Siebdruck S. 239; Transferdruck S. 239; Stick S. 239; Digitaldrucklabel S. 240; Metallemblem S. 241; Doming S. 240; Geschenkkarton (1) S. 242



yellow (4)



orange (169)



red (5)



black (1)



anthracite (10)



white (18)



navy (3)



apple green (187)



mini  
money



serial

PERFECT  
FOR  
DOCU-  
MENTS





READY  
FOR AN  
UPGRADE:  
WITH  
LAPTOP-  
INLAY



## 1813346 CONGRESS

shoulder bag

Umhängetasche

**Material:** Polyester 600d

**Size (cm):** W 40 x H 33 x D 11

**Packing (pcs):** 25

two-tone congress bag; zipper main compartment; flat front pocket and organizer features (4 pen loops, insert pocket for business cards) on the front; flap with zipper front pocket closes with clip-buckles; handle; length-adjustable shoulder strap

**Decoration area (cm, silkscreen):**

on the flap W 26 x H 11

**Decoration possibilities:**

silkscreen print p. 239; transfer print p. 239; embroidery p. 239; digitally printed label p. 240; metal emblem p. 241; doming p. 240; present box (2) p. 242

**Material:** Polyester 600d

**Maße (cm):** B 40 x H 33 x T 11

**VE (Stück):** 25

2-farbige Seminarertasche; Reißverschluss-Hauptfach; flache Vortasche und Organizer-Elemente (4 Stiftschlaufen, Visitenkarteneinsteckfach) auf der Front; Überschlag mit Steckschnallen und Reißverschluss-Vortasche; Handgriff; längenverstellbarer Umhängegurt

**Werbefläche (cm, Siebdruck):**

auf dem Überschlag B 26 x H 11

**Werbeanbringungstechniken:**

Siebdruck S. 239; Transferdruck S. 239; Stick S. 239; Digitaldrucklabel S. 240; Metallembem S. 241; Doming S. 240; Geschenkkarton (2) S. 242



yellow (4)



orange (169)



red (5)



navy (3)



green (171)



royal blue (8)



apple green (187)



black (1)



anthracite (10)



white (18)



royal blue (8)



red (5)



orange (169)



yellow (4)



black (1)



anthracite (10)



white (18)



navy (3)



apple green (187)

## 1805510 BASIC

### congress bag

**Material:** Polyester 600d

**Size (cm):** W 40 x H 29 x D 8

**Packing (pcs):** 25

zipper main compartment; adjustable shoulder strap; handle; pen loops

**Decoration area (cm, silkscreen):** on the front W 25 x H 17

**Decoration possibilities:**

silkscreen print p. 239; transfer print p. 239; embroidery p. 239; digitally printed label p. 240; metal emblem p. 241; doming p. 240; present box (1) p. 242

### Seminar-Tasche

**Material:** Polyester 600d

**Maße (cm):** B 40 x H 29 x T 8

**VE (Stück):** 25

Reißverschluss-Hauptfach; längenverstellbarer Umhängegurt; Handgriff; Stifthalterungen

**Werbefläche (cm, Siebdruck):** auf der Front B 25 x H 17

**Werbeanbringungstechniken:**

Siebdruck S. 239; Transferdruck S. 239; Stick S. 239; Digitaldrucklabel S. 240; Metallemblem S. 241; Doming S. 240; Geschenkkarton (1) S. 242



mini  
money



serial



# BEST CHOICE

mini  
money





navy (3)



light blue (170)



orange (169)



red (5)



light grey (2)



black (1)



## 1800775 BUSINESS

shoulder bag

Umhängetasche

**Material:** Polyester 600d

**Size (cm):** W 40 x H 33 x D 11

**Packing (pcs):** 25

main compartment with flat front pocket; organizer features and pen loops; flap with side-release buckles; zipper front pocket; handle; adjustable, detachable shoulder strap

**Decoration area (cm, silkscreen):**

on front pocket W 22 x H 9

**Decoration possibilities:**

silkscreen print p. 239; transfer print p. 239; embroidery p. 239; digitally printed label p. 240; metal emblem p. 241; doming p. 240; present box (2) p. 242

**Material:** Polyester 600d

**Maße (cm):** B 40 x H 33 x T 11

**VE (Stück):** 25

Reißverschluss-Hauptfach mit flacher Vortasche und Organizer-Elementen (4 Stiftschlaufen, Visitenkarteneinsteckfach); rückseitiges, flaches Einsteckfach mit Druckknopf; Überschlag mit Steckschnallen; Reißverschluss-Vortasche; Handgriff; längenverstellbarer, abnehmbarer Umhängegurt

**Werbefläche (cm, Siebdruck):**

auf der Vortasche B 22 x H 9

**Werbeanbringungstechniken:**

Siebdruck S. 239; Transferdruck S. 239; Stick S. 239; Digitaldrucklabel S. 240; Metallemblem S. 241; Doming S. 240; Geschenkkarton (2) S. 242

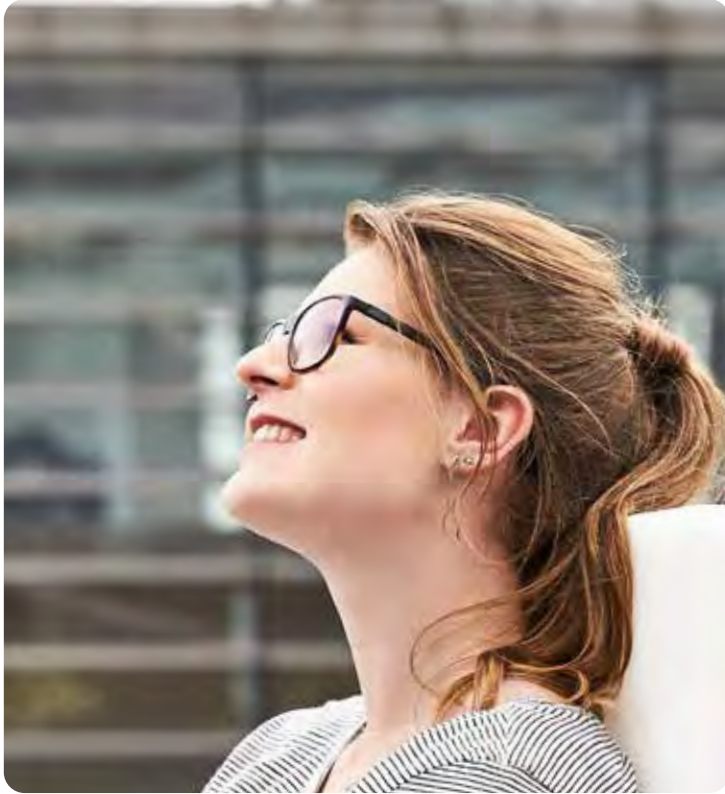

## 1812218 **STORM**

**shoulder bag**

**Umhängetasche**

**Material:** Polyester 1680d

**Size (cm):** W 42 x H 40/25 x D 12

**Packing (pcs):** 20

youthful shoulder bag; spacious zipper main compartment with roll closure and side lashing straps; flat zipper front pocket; length-adjustable shoulder strap

**Decoration area (cm, silkscreen):**

on front pocket W 13 x H 11

**Decoration possibilities:**

silkscreen print p. 239; embroidery p. 239; transfer print p. 239; doming p. 240; digitally printed label p. 240; metal emblem p. 241; present box (1) p. 242

**Material:** Polyester 1680d

**Maße (cm):** B 42 x H 40/25 x T 12

**VE (Stück):** 20

junge Umhängetasche; geräumiges Reißverschluss-Hauptfach mit Wickelverschluss und seitlichen Zurrgurten; flache Reißverschluss-Vortasche; längenverstellbarer Schultergurt

**Werbefläche (cm, Siebdruck):**

auf der Vortasche B 13 x H 11

**Werbeanbringungstechniken:**

Siebdruck S. 239; Stick S. 239; Transferdruck S. 239; Doming S. 240; Digitaldrucklabel S. 240; Metallemblem S. 241; Geschenkkarton (1) S. 242



black (1)



silver (89)



red (5)



navy (3)



serial

PVC  
free

serial

**3M Scotchlite™**  
Reflective Material

neon yellow (32)



## 1812205 REFLEX

shoulder bag

Umhängetasche

**Material:** Polyester 900d**Size (cm):** W 35 x H 28 x D 12**Packing (pcs):** 25

large main compartment; flat insert pouch with organizer elements; zipper pocket on the flap; adjustable shoulder strap with sewn shoulder pad; bright neon yellow body fabric with 3M™ Scotchlite™ reflective strips

**Decoration area (cm, silkscreen):**

on front pocket W 23 x H 9

**Decoration possibilities:**

silkscreen print p. 239; transfer print p. 239; embroidery p. 239; doming p. 240; digitally printed label p. 240; metal emblem p. 241; present box (1) p. 242

**Material:** Polyester 900d**Maße (cm):** B 35 x H 28 x T 12**VE (Stück):** 25

großes Hauptfach; flaches Einsteckfach mit Organizer-Elementen; Reißverschluss tasche auf dem Überschlag; längenverstellbarer Schultergurt mit genähtem Schulterpolster; leuchtend neongelbes Hauptmaterial mit Original 3M™ Scotchlite™ Reflexstreifen

**Werbefläche (cm, Siebdruck):**

auf der Vortasche B 23 x H 9

**Werbeanbringungstechniken:**

Siebdruck S. 239; Transferdruck S. 239; Stick S. 239; Doming S. 240; Digitaldrucklabel S. 240; Metallembem S. 241; Geschenkkarton (1) S. 242

## 1813351 STEP

shoulder bag

Umhängetasche

**Material:** Polyester 420d & ripstop**Size (cm):** W 39 x H 30 x D 11**Packing (pcs):** 20

sporty shoulder bag, spacious main compartment with rear-side padding, 2-way zipper and inside compartment; large 2-way zipper front pocket; front reflector stripes; length-adjustable shoulder strap with stitched shoulder padding

**Decoration area (cm, silkscreen):**

on front pocket W 24 x H 10

**Decoration possibilities:**

silkscreen print p. 239; embroidery p. 239; doming p. 240; digitally printed label p. 240; present box (1) p. 242

**Material:** Polyester 420d & Ripstop**Maße (cm):** B 39 x H 30 x T 11**VE (Stück):** 20

sportive Schultertasche, geräumiges Hauptfach mit rückseitiger Polsterung, 2-Wege-Reißverschluss und Einsteckfach innen; große 2-Wege-Reißverschluss-Vortasche; Reflektor-Streifen vorne; längenverstellbarer Schultergurt mit genähtem Schulterpolster

**Werbefläche (cm, Siebdruck):**

auf der Vortasche B 24 x H 10

**Werbeanbringungstechniken:**

Siebdruck S. 239; Stick S. 239; Doming S. 240; Digitaldrucklabel S. 240; Geschenkkarton (1) S. 242

PVC  
free

serial



red (5)



cyan (652)



black (1)



navy (3)



white (18)



apple green (187)



### LORRYBAG® ECO.

A tarpaulin bag just the way it should be. Robust, stylish and practical, with a large flap and in the latest trend colours at the best possible price, as the Eco is the most cost-effective version of the LorryBag® Original.



1802814



1802814 **ECO**

1803928 **ECO H**

LorryBag®

LorryBag®

**Material:** tarpaulin

**Size 1802814 (cm):** W 37 x H 29 x D 13

**Size 1803928 (cm):** W 32 x H 33 x D 11

**Packing (pcs):** 25

spacious main compartment with organizer features and flat inside pocket; wide shoulder strap; large flap (i.e. large decoration area) with hook and loop tape fastener

**Decoration area (cm, silkscreen):**

1802814: on the flap W 25 x H 20

1803928: on the flap W 18 x H 23

**Decoration possibilities:**

silkscreen print p. 239; embroidery p. 239; digitally printed label p. 240; metal emblem p. 241; present box (1) p. 242

**Material:** LKW-Plane

**Maße 1802814 (cm):** B 37 x H 29 x T 13

**Maße 1803928 (cm):** B 32 x H 33 x T 11

**VE (Stück):** 25

Hauptfach mit Organizer-Elementen; flaches Einsteckfach innen; bequemer Schultergurt; großer Überschlag mit Klettverschluss als ideale Druckfläche für Ihre Promotion

**Werbefläche (cm, Siebdruck):**

1802814: Überschlag, B 25 x H 20

1803928: Überschlag, B 18 x H 23

**Werbeanbringungstechniken:**

Siebdruck S. 239; Stick S. 239; Digitaldrucklabel S. 240; Metallembem S. 241; Geschenkkarton (1) S. 242

1803928



black matt (336)



white (18)



red (5)



royal blue (8)



black (1)



1802814



orange (11)



yellow (4)



apple green (187)



green (171)



navy (3)



black matt (336)



black (1)



red (5)



magenta (72)



cyan (652)



royal blue (8)



silver (89)



white (18)



1803928

1802814



WHITE PIPING

WEISSE KEDER

1807530 **RETRO**

shoulder bag

UMHÄNGETASCHE

**Material:** pu artificial leather**Size (cm):** W 38 x H 28 x D 12**Packing (pcs):** 25

zipper main compartment with stable bottom and organizer elements; zipper front pocket; adjustable shoulder strap

**Decoration area (cm, silkscreen):**

on front pocket W 22 x H 10

**Decoration possibilities:**

silkscreen print p. 239; embroidery p. 239; metal emblem p. 241; present box (1) p. 242

**Material:** PU-Kunstleder**Maße (cm):** B 38 x H 28 x T 12**VE (Stück):** 25

Reißverschluss-Hauptfach mit festem Einlegeboden und Organizer-Elementen; Reißverschluss-Vortasche; längenverstellbarer Schultergurt

**Werbefläche (cm, Siebdruck):**

auf der Vortasche B 22 x H 10

**Verbeanbringungsstechniken:**

Siebdruck S. 239; Stick S. 239; Metallemblem S. 241; Geschenkkarton (1) S. 242



anthracite (10)



green (55)



navy (3)



black (1)



royal blue (8)



red (5)

PVC  
free

serial



FOIL WINDOW

FOLIENFENSTER



black matt (336)

## 1809115 DISPLAY

shoulder bag

Umhängetasche

**Material:** tarpaulin & foil**Size (cm):** W 37 x H 29 x D 13**Packing (pcs):** 20

trendy display bag for quick and easy presentation of your advertising message; transparent flap with zipper; pocket at the reverse; adjustable shoulder strap with shoulder pad

**Decoration area (cm, silkscreen):**

on request

**Decoration possibilities:**

silkscreen print p. 239; doming p. 240; present box (1) p. 242

**Material:** LKW-Plane & Folie**Maße (cm):** B 37 x H 29 x T 13**VE (Stück):** 20

trendige Display-Tasche zur Präsentation Ihrer Werbebotschaft; Folienfenster auf dem Überschlag; rückseitiges Reißverschluss-Einsteckfach; längenverstellbarer Schultergurt mit PVC-Rutschsicherung

**Werbefläche (cm, Siebdruck):**

auf Anfrage

**Werbeanbringungstechniken:**

Siebdruck S. 239; Doming S. 240; Geschenkkarton (1) S. 242

## 1806052 STYLE

shoulder bag

Umhängetasche

**Material:** tarpaulin**Size (cm):** W 37 x H 28 x D 12**Packing (pcs):** 25

spacious main compartment with organizer features and flat inside pocket; wide shoulder strap; large flap (i.e. large decoration area) with hook and loop tape fastener

**Decoration area (cm, silkscreen):**

on the flap W 25 x H 20

**Decoration possibilities:**

silkscreen print p. 239; embroidery p. 239; digitally printed label p. 240; metal emblem p. 241; present box (1) p. 242

**Material:** LKW-Plane**Maße (cm):** B 37 x H 28 x T 12**VE (Stück):** 25

attraktives Design mit kontrastfarbenem Innenfutter; Hauptfach mit Organizer-Elementen; flaches Einsteckfach innen; bequemer Schultergurt; großer Überschlag mit Klettverschluss als ideale Druckfläche für Ihre Promotion

**Werbefläche (cm, Siebdruck):**

auf dem Überschlag B 25 x H 20

**Werbeanbringungstechniken:**

Siebdruck S. 239; Stick S. 239; Digitaldrucklabel S. 240; Metallemblem S. 241; Geschenkkarton (1) S. 242



brown (179)



navy (3)



orange (11)



light blue (170)



red (5)



white (18)



apple green (187)



anthracite (10)



PVC free

serial

mini money



black-grey melange (740)

## 1814026 ELEGANCE

## CrossBag

## CrossBag

**Material:** Polyester 300d melange**Size (cm):** W 22 x H 28 x D 5**Packing (pcs):** 50

small, functional shoulder bag; main compartment with 2-way zipper and organizer elements; padded back; padded, flat compartment for tablets, for example; headphone output; zipper front pocket; length-adjustable shoulder strap

**Decoration area (cm, silkscreen):**

on front pocket W 14 x H 15

**Decoration possibilities:**

silkscreen print p. 239; embroidery p. 239; transfer print p. 239; digitally printed label p. 240; metal emblem p. 241; present box (9) p. 242

**Material:** Polyester 300d melange**Maße (cm):** B 22 x H 28 x T 5**VE (Stück):** 50

kleine, funktionelle Umhängetasche; Hauptfach mit 2-Wege-Reißverschluss und Organizer-Elementen; gepolsterter Rücken; gepolstertes, flaches Einsteckfach für z.B. Tablets; Kopfhörer-ausgang; Reißverschluss-Vortasche; längenverstellbarer Schultergurt

**Werbefläche (cm, Siebdruck):**

auf der Vortasche B 14 x H 15

**Werbeanbringungstechniken:**

Siebdruck S. 239; Stick S. 239; Transferdruck S. 239; Digitaldrucklabel S. 240; Metallembem S. 241; Geschenkkarton (9) S. 242

## 1815002 COMMUNITY

## CrossBag

## CrossBag

**Material:** pu artificial leather**Size (cm):** W 23 x H 28,5 x D 6**Packing (pcs):** 25

classically elegant shoulder bag in a practical format, with high-quality metal accessories; main zipper compartment; inner zipper compartment; slip-in pocket; two pen-holder loops; flat front pocket; length-adjustable shoulder strap

**Decoration area (cm, silkscreen):**

on front pocket W 17 x H 15

**Decoration possibilities:**

silkscreen print p. 239; embroidery p. 239; metal emblem p. 241; present box (9) p. 242

**Material:** PU-Kunstleder**Maße (cm):** B 23 x H 28,5 x T 6**VE (Stück):** 25

klassisch-elegante Umhängetasche im praktischen Format mit wertigen Metallaccessoires; Reißverschluss-Hauptfach; Reißverschluss-Innenfach; Einsteckfach; zwei Stiftschlaufen; flache Vortasche; längenverstellbarer Schultergurt

**Werbefläche (cm, Siebdruck):**

auf der Vortasche B 17 x H 15

**Werbeanbringungstechniken:**

Siebdruck S. 239; Stick S. 239; Metallembem S. 241; Geschenkkarton (9) S. 242



PVC free

serial

black (1)





## HALFAR FAST LANE®

new



black-grey sprinkle (740)

PVC  
freeFAST  
LANE

serial

## 1816057 FRAME

## CrossBag

**Material:** Polyester 900d**Size (cm):** W 15 x H 20 x D 4**Packing (pcs):** 25

small, padded shoulder bag; main compartment with 2-way zip; zip front pocket, with elaborately-stitched front and HFL® carrier for your logo; flat rear pocket; adjustable shoulder strap with high-quality metal accessories

**Decoration area (cm, HFL® sticker):**

on HFL® carrier W 5,7 x H 2,3

**Decoration possibilities:**

HALFAR FAST LANE® p. 238;

present box (9) p. 242

## CrossBag

**Material:** Polyester 900d**Maße (cm):** B 15 x H 20 x T 4**VE (Stück):** 25

kleine, gepolsterte Umhängetasche; Hauptfach mit 2-Wege-Reißverschluss; Reißverschluss-Vortasche mit aufwändig gesteppter Front und HFL® Träger für Ihr Logo; rückseitig flaches Einsteckfach; längenverstellbarer Schultergurt mit wertigen Metallaccessoires

**Werbefläche (cm, HFL®-Sticker):**

auf dem HFL®-Träger B 5,7 x H 2,3

**Werbeanbringungstechniken:**

HALFAR FAST LANE® S. 238;

Geschenkkarton (9) S. 242



new



orange (169)



navy (3)



black (1)



anthracite (10)



white (18)



royal blue (8)



apple green (187)



red (5)

PVC  
free

serial

mini  
money

## 1815029 FLOW

## CrossBag

**Material:** Polyester 600d**Size (cm):** W 14 x H 18 x D 5,5**Packing (pcs):** 50

small, functional shoulder bag; main compartment with flat zip front pocket; length-adjustable shoulder strap

**Decoration area (cm, silkscreen):**

on front pocket W 9 x H 8

**Decoration possibilities:**

silkscreen print p. 239; doming p. 240;

metal emblem p. 241; present box (9)

p. 242

## CrossBag

**Material:** Polyester 600d**Maße (cm):** B 14 x H 18 x T 5,5**VE (Stück):** 50

kleine, funktionelle Umhängetasche; Hauptfach mit flacher Reißverschluss-Vortasche; längenverstellbarer Schultergurt

**Werbefläche (cm, Siebdruck):**

auf der Vortasche B 9 x H 8

**Werbeanbringungstechniken:**

Siebdruck S. 239; Doming S. 240;

Metallembem S. 241; Geschenkkarton

(9) S. 242



**CRAFT.** The new practicality. Can be rolled down at the top and closed with a click buckle, and features a fast-access zipper at the front as well as extra padding at the bottom. Thanks to its straight shape, the carefully-selected material, a grey two-tone fabric, makes a particularly effective impression.



serial



grey-sprinkle (638)

1809113 **CRAFT**

shoulder bag

Umhängetasche

**Material:** Polyester 300d sprinkle**Size (cm):** W 37 x H 47/35 x D 9**Packing (pcs):** 25

large main compartment with expansion capability; quick-access zipper; padded bottom; adjustable shoulder strap

**Decoration area (cm, silkscreen):**

on the front W 21 x H 19

**Decoration possibilities:**

silkscreen print p. 239; transfer print p. 239; embroidery p. 239; digitally printed label p. 240; metal emblem p. 241; present box (2) p. 242

**Material:** Polyester 300d melange**Maße (cm):** B 37 x H 47/35 x T 9**VE (Stück):** 25

großes Hauptfach mit Erweiterungsmöglichkeit; Reißverschluss-Schnellzugriff; gepolsterter Boden; längenverstellbarer Schultergurt

**Werbefläche (cm, Siebdruck):**

auf der Front B 21 x H 19

**Werbeanbringungstechniken:**

Siebdruck S. 239; Transferdruck S. 239; Stick S. 239; Digitaldrucklabel S. 240; Metallemblem S. 241; Geschenkkarton (2) S. 242

## 1814031 ELEGANCE

### shoulder bag

### Umhängetasche

**Material:** Polyester 300d melange

**Size (cm):** W 40 x H 30 x D 12

**Packing (pcs):** 20

spacious, bicoloured shoulder bag; large main compartment sufficiently large for 2 large A4 document files; 2-way zipper running circumferentially around sides for easy filling; padded front and rear side; fixed liner base; inner zipper pocket; zipper front pocket with organizer elements; rear-side flat compartment, fastening loop for trolley handles; removable, length-adjustable shoulder strap with shoulder pad; handles

**Decoration area (cm, silkscreen):**

on front pocket W 32 x H 13,5

**Decoration possibilities:**

silkscreen print p. 239; embroidery p. 239; transfer print p. 239; doming p. 240; digitally printed label p. 240; metal emblem p. 241; present box (1) p. 242

**Material:** Polyester 300d melange

**Maße (cm):** B 40 x H 30 x T 12

**VE (Stück):** 20

geräumige, zweifarbige Umhängetasche; großes Hauptfach ausreichend groß für 2 große A4-Aktenordner; seitlich umlaufender 2-Wege-Reißverschluss zum idealen Befüllen; gepolsterte Vorder- und Rückseite; fester Einlegeboden; Reißverschluss-Innentasche; Reißverschluss-Vortasche mit Organizer-Elementen; rückseitiges flaches Einsteckfach; Befestigungsschleufe für Trolley-Gestänge; abnehmbarer, längenverstellbarer Schultergurt mit Schulterpolster; Handgriffe

**Werbefläche (cm, Siebdruck):** auf der Vortasche B 32 x H 13,5

**Werbeanbringungstechniken:**

Siebdruck S. 239; Stick S. 239; Transferdruck S. 239; Doming S. 240; Digitaldrucklabel S. 240; Metallemblem S. 241; Geschenkkarton (1) S. 242

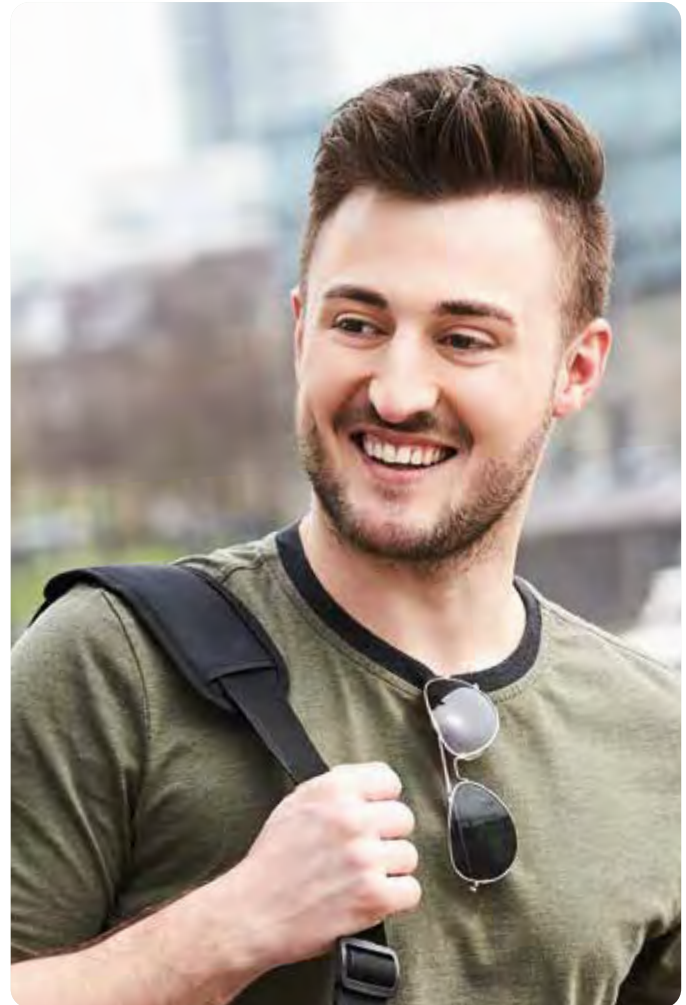

black-grey melange (740)

**ELEGANCE.** Is this intended for leisure time or for business - or the other way around? You decide, as this bag is ready for anything, anywhere!

It offers space for two large A4 folders and is easy to carry thanks to the fastening loop for trolleys and the pleasantly-comfortable padding.





PVC-FREE:  
FOR OUR  
ENVIRON-  
MENT

PVC  
free



## 1813066 MODERNCLASSIC

shoulder bag

Schultertasche

**Material:** felt

**Size (cm):** W 31 x H 24 x D 11

**Packing (pcs):** 20

main compartment with organizer features ideal for A4 documents; flat insert pocket on the inside; length-adjustable poly cotton shoulder strap; large flap with hook and loop tape closure

**Decoration area (cm, embroidery):**

on the flap W 29 x H 20

on the front W 15 x H 14

**Decoration possibilities:**

embroidery p. 239; transfer print p. 239; digitally printed label p. 240; metal emblem p. 241; present box (1) p. 242

**Material:** Filz

**Maße (cm):** B 31 x H 24 x T 11

**VE (Stück):** 20

Hauptfach mit Organizer-Elementen geeignet für DIN A4-Unterlagen; flaches Einsteckfach innen; längenverstellbarer Polycotton-Schultergurt; großer Überschlag mit Klettverschluss

**Werbefläche (cm, Stick):**

auf dem Überschlag B 29 x H 20;

auf der Front B 15 x H 14

**Werbeanbringungstechniken:**

Stick S. 239; Transferdruck S. 239; Digitaldrucklabel S. 240; Metallemblem S. 241; Geschenkkarton (1) S. 242



anthracite (10)

**ModernClassic.** Let this bag take effect on you. The elegant and expressive felt material. The straight-lined shape. The sportiness of a classic courier bag. And now picture your logo on it. Perfect!



PVC  
free

serial



serial



ORGANIZER ELEMENTS

ORGANIZER-ELEMENTE

## 1807554 MODERNCLASSIC

courier bag

Kuriertasche

**Material:** felt**Size (cm):** W 36 x H 29 x D 10**Packing (pcs):** 20

main compartment with organizer features; flat inside pocket; convenient shoulder strap; large flap with hook and loop tape closure as the ideal embroidery area for your promotion

**Decoration area (cm, embroidery):**

on the flap W 31 x H 18

on the front W 26 x H 14

**Decoration possibilities:**

embroidery p. 239; transfer print p. 239; digitally printed label p. 240; metal emblem p. 241; present box (1) p. 242

**Material:** Filz**Maße (cm):** B 36 x H 29 x T 10**VE (Stück):** 20

Hauptfach mit Organizer-Elementen; flaches Einsteckfach innen; bequemer Schultergurt; großer Überschlag mit Klettverschluss als ideale Stickfläche für Ihre Promotion

**Werbefläche (cm, Stick):**

auf dem Überschlag B 31 x H 18

auf der Front B 26 x H 14

**Werbeanbringungstechniken:**

Stick S. 239; Transferdruck S. 239; Digitaldrucklabel S. 240; Metallembem S. 241; Geschenkkarton (1) S. 242



light green (306)



navy (3)



anthracite (10)





brown (179)



black (1)

1805506 **CHAMP****CrossBag****CrossBag**

**Material:** tarpaulin & cotton 16 OZ (453 g/m<sup>2</sup>)

**Size (cm):** W 38 x H 33 x D 9

**Packing (pcs):** 20

main compartment with drawstring; large zipper compartment with organizer features; flap with snap buckles; adjustable shoulder strap

**Decoration area (cm, silkscreen):** on the flap W 15 x H 17

**Decoration possibilities:**

silkscreen print p. 239; embroidery p. 239; digitally printed label p. 240; metal emblem p. 241; present box (1) p. 242

**Material:** LKW-Plane & Baumwolle 16 OZ (453 g/m<sup>2</sup>)

**Maße (cm):** B 38 x H 33 x T 9

**VE (Stück):** 20

Hauptfach mit Kordelzug; großes Reißverschluss-Innenfach mit aufgesetzten Organizer-Elementen; Überschlag mit Steckschnallen; längenverstellbarer Schultergurt

**Werbefläche (cm, Siebdruck):** auf dem Überschlag B 15 x H 17

**Werbeanbringungstechniken:** Siebdruck S. 239; Stick S. 239; Digitaldrucklabel S. 240; Metallemblem S. 241; Geschenkkarton (1) S. 242



1 OF 14:  
HIGH  
QUALITY  
DECORATION



beige (22)



brown (179)



black (1)

1802759 **NATURE****shoulder bag****Umhängetasche**

**Material:** cotton 16 OZ (453 g/m<sup>2</sup>)

**Size (cm):** W 33 x H 26 x D 11

**Packing (pcs):** 25

main compartment with organizer features; mobile phone pouch on side part; flap with zipper pocket; adjustable shoulder strap

**Decoration area (cm, silkscreen):**

on front pocket W 7 x H 10  
above front pocket W 10 x H 3

**Decoration possibilities:**

silkscreen print p. 239; transfer print p. 239; embroidery p. 239; digitally printed label p. 240; metal emblem p. 241; doming p. 240; present box (1) p. 242

**Material:** Baumwolle 16 OZ (453 g/m<sup>2</sup>)

**Maße (cm):** B 33 x H 26 x T 11

**VE (Stück):** 25

Hauptfach; Organizer-Elemente; seitliche Handytasche; Reißverschluss-Vortasche auf dem Überschlag; längenverstellbarer Umhängegurt

**Werbefläche (cm, Siebdruck):**

auf der Vortasche B 7 x H 10  
oberhalb der Vortasche B 10 x H 3

**Werbeanbringungstechniken:**

Siebdruck S. 239; Transferdruck S. 239; Stick S. 239; Digitaldrucklabel S. 240; Metallemblem S. 241; Doming S. 240; Geschenkkarton (1) S. 242





# RENEW- ABLE RAW MA- TERIALS



beige-dark blue (221)

## 1814020 JOURNEY

### shoulder bag

### Umhängetasche

**Material:** cotton 16 OZ (453 g/m<sup>2</sup>)

**Size (cm):** W 34 x H 26 x D 10

**Packing (pcs):** 25

large rear-side padded main zipper compartment with a flat padded inside compartment for tablets, for example; flat front pocket; flap with magnetic fastener and front zipper pocket; length-adjustable shoulder strap with stitched shoulder pad; high-quality metal accessories and PU velour imitation leather applications

**Decoration area (cm, silkscreen):**

on the flap W 22 x H 12

**Decoration possibilities:**

silkscreen print p. 239; transfer print p. 239; embroidery p. 239; digitally printed label p. 240; metal emblem p. 241; present box (1) p. 242

**Material:** Baumwolle 16 OZ (453 g/m<sup>2</sup>)

**Maße (cm):** B 34 x H 26 x T 10

**VE (Stück):** 25

großes, rückseitig gepolstertes Reißverschluss-Hauptfach mit flachem, gepolstertem Einsteckfach z.B. für Tablets; flache Vortasche auf der Front; Überschlag mit Magnetverschluss und Reißverschluss-Vortasche; längenverstellbarer Schultergurt mit genähtem Schulterpolster; wertige Metallaccessoires und PU-Velours-Kunstleder-Applikationen

**Werbefläche (cm, Siebdruck):**

auf dem Überschlag B 22 x H 12

**Werbeanbringungstechniken:**

Siebdruck S. 239; Stick S. 239; Transferdruck S. 239; Digitaldrucklabel S. 240; Metallemblem S. 241; Geschenkkarton (1) S. 242

cotton

PVC  
free

fits  
most  
tablets

serial



PU-VELOUR IMITATION  
LEATHER APPLICATION

VELOURS-KUNSTLEDER  
BESATZ



# COUNTRY

## PURE COTTON

new



cotton

PVC free

serial

mini money



navy (3)



khaki (739)



anthracite (10)

## 1816074 COUNTRY

### CrossBag

### CrossBag

**Material:** cotton 16 OZ (453 g/m<sup>2</sup>)

**Size (cm):** W 15 x H 20 x D 7

**Packing (pcs):** 50

small, modern shoulder bag; partially padded zipped main compartment; zipped front pocket; flat pouch on back; high-quality metal accessories; adjustable shoulder strap

**Decoration area (cm, silkscreen):**

on front pocket W 11 x H 10

**Decoration possibilities:**

silkscreen print p. 239; embroidery p. 239; transfer print p. 239; digitally printed label p. 240; metal emblem p. 241; present box (9) p. 242

**Material:** Baumwolle 16 OZ (453 g/m<sup>2</sup>)

**Maße (cm):** B 15 x H 20 x T 7

**VE (Stück):** 50

kleine, moderne Umhängetasche; teilgepolstertes Reißverschluss-Hauptfach; Reißverschluss-Vortasche; rückseitig flaches Einsteckfach; wertige Metallaccessoires; längenverstellbarer Schultergurt

**Werbefläche (cm, Siebdruck):**

auf der Vortasche B 11 x H 10

**Werbeanbringungstechniken:**

Siebdruck, Stick, Transfer, Metalleblem, Digitaldrucklabel S. 240; Geschenkkarton (9) S. 242

**COUNTRY.** The core character of this bag series is clearly shaped by the firm cotton in three beautiful natural tones. This is matched by the high-quality and sturdy metal accessories and the contrasting straps and details. All this ensures that even the big city person feels a little closer to nature with this cross bag or shoulder bag.





navy (3)



khaki (739)



anthracite (10)

## 1816071 COUNTRY

### shoulder bag

### Umhängetasche

**Material:** cotton 16 OZ (453 g/m<sup>2</sup>)

**Size (cm):** W 34 x H 26 x D 10

**Packing (pcs):** 25

large, back-padded, zipped main compartment with padded pouch e.g. for tablet; flat zipped inside pocket; flat pocket on front; flap with magnet fastening and zipped front pocket; adjustable shoulder strap with sewn shoulder pad; high-quality metal accessories and PU velour artificial leather applications

**Decoration area (cm, silkscreen):**

on the flap W 22 x H 12

**Decoration possibilities:**

silkscreen print p. 239; embroidery p. 239; transfer print p. 239; digitally printed label p. 240; metal emblem p. 241; present box (3) p. 242

**Material:** Baumwolle 16 OZ (453 g/m<sup>2</sup>)

**Maße (cm):** B 34 x H 26 x T 10

**VE (Stück):** 25

großes, rückseitig gepolstertes Reißverschluss-Hauptfach mit gepolstertem Einsteckfach z.B. für Tablets; flache Reißverschluss-Innenfach; flache Vortasche auf der Front; Überschlag mit Magnetverschluss und Reißverschluss-Vortasche; längenverstellbarer Schultergurt mit genähtem Schulterpolster; wertige Metallaccessoires und PU-Velours-Kunstleder-Applikationen

**Werbefläche (cm, Siebdruck):**

auf dem Überschlag B 22 x H 12

**Werbeanbringungstechniken:**

Siebdruck, Stick, Transfer, Metallembem, Digitaldrucklabel S. 240; Geschenkkarton (3) S. 242





poly  
cotton

PVC  
free



12 l

serial

mini  
money

## 1816067 LOOM

### multi bag

### Multibag

**Material:** cotton/Polyester

**Size (cm):** W 32 x H 40 x D 9

**Packing (pcs):** 50

innovative multi-functional bag for use as backpack or shoulder bag; zipped main compartment; zipped inside pocket

**Decoration area (cm, silkscreen):**

on the front W 22 x H 33

**Decoration possibilities:**

silkscreen print p. 239; embroidery p. 239; transfer print p. 239; digitally printed label p. 240; metal emblem p. 241; present box (1) p. 242

**Material:** Baumwolle/Polyester

**Maße (cm):** B 32 x H 40 x T 9

**VE (Stück):** 50

innovative Multibag als Rucksack oder Schultertasche tragbar; Reißverschluss-Hauptfach; Reißverschluss-Innentasche

**Werbefläche (cm, Siebdruck):**

auf der Front B 22 x H 33

**Werbeanbringungstechniken:**

Siebdruck S. 239; Stick S. 239; Transferdruck S. 239; Metallemblem S. 241; Digitaldrucklabel S. 240; Geschenkkarton (1) S. 242

2 IN 1:  
WEAR IT  
AS YOU  
LIKE IT



nature (704)

 poly  
cotton

 PVC  
free

serial



nature (704)

new

 1816066 **LOOM**

shoulder bag

Umhängetasche

**Material:** cotton/Polyester

**Size (cm):** W 35 x H 30 x D 13

**Packing (pcs):** 25

large zipped main compartment with padded back and metal fastening; padded base; flat pouch; zipped pocket on back; adjustable shoulder strap; high quality metal accessories

**Decoration area (cm, silkscreen):**  
on the front W 28 x H 18

**Decoration possibilities:**  
silkscreen print p. 239; embroidery p. 239; transfer print p. 239; digitally printed label p. 240; metal emblem p. 241; present box (2) p. 242

**Material:** Baumwolle/Polyester

**Maße (cm):** B 35 x H 30 x T 13

**VE (Stück):** 25

großes, rückseitig gepolstertes Reißverschluss-Hauptfach mit Metallschließe; gepolsterter Boden; flaches Einsteckfach; rückseitiges Reißverschluss-Einsteckfach; längenverstellbarer Schultergurt; wertige Metallaccessoires

**Werbefläche (cm, Siebdruck):**  
auf der Front B 28 x H 18

**Werbeanbringungstechniken:**  
Siebdruck S. 239; Stick S. 239; Transferdruck S. 239; Metallembem S. 241; Digitaldrucklabel S. 240; Geschenkkarton (2) S. 242

 EXTRA  
ROBUST  
MATERIAL



yellow (4)



red (5)



navy (3)



anthracite (10)



apple green (187)



orange (169)



black (1)



white (18)

## 1813339 SOLUTION

### notebook bag

### Notebook-Tasche

**Material:** Polyester 600d

**Size (cm):** W 41 x H 30 x D 6

**Packing (pcs):** 20

padded main compartment; 2 padded insert pouches, e.g. suitable for tablets; flat insert pocket, suitable for A4 documents, below the flap; front pocket with pen loops; flap with hook and loop tape fastening and zipper pocket on the front; rear fastening loops for luggage trolley; adjustable shoulder strap

**Decoration area (cm, silkscreen):**

on the flap W 23 x H 11

**Decoration possibilities:**

silkscreen print p. 239; embroidery p. 239; transfer print p. 239; digitally printed label p. 240; metal emblem p. 241; doming p. 240; present box (1) p. 242

**Material:** Polyester 600d

**Maße (cm):** B 41 x H 30 x T 6

**VE (Stück):** 20

gepolstertes Hauptfach; 2 gepolsterte Einsteckfächer innen, z.B. geeignet für Tablet; flaches Einsteckfach geeignet für DIN A4-Unterlagen unterhalb des Überschlags; Vortasche mit Stiftschlaufen; Überschlag mit Klettverschluss und Reißverschluss-Vortasche; rückseitige Befestigungsschleufe für Trolley-Gestänge; längenverstellbarer Schultergurt

**Werbefläche (cm, Siebdruck):**

auf dem Überschlag B 23 x H 11

**Werbeanbringungstechniken:**

Siebdruck S. 239; Transferdruck S. 239; Stick S. 239; Digitaldrucklabel S. 240; Metallemblem S. 241; Doming S. 240; Geschenkkarton (1) S. 242



mini  
money

~15"

serial

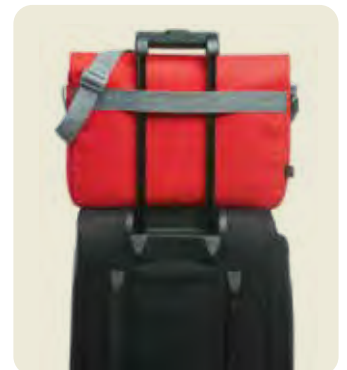



WE LOVE BIG  
BRANDINGS!



1813353 **BENEFIT**

**notebook bag**

**Notebook-Tasche**

**Material:** Polyester 600d

**Size (cm):** W 39 x H 29 x D 7

**Packing (pcs):** 25

large, padded main compartment with 2-way zipper and organizer elements; large front zip pocket; handle, length-adjustable shoulder strap

**Decoration area (cm, silkscreen):**

on front pocket W 22 x H 16

**Decoration possibilities:**

silkscreen print p. 239; embroidery p. 239; transfer print p. 239; doming p. 240; digitally printed label p. 240; metal emblem p. 241; present box (1) p. 242

**Material:** Polyester 600d

**Maße (cm):** B 39 x H 29 x T 7

**VE (Stück):** 25

großes, gepolstertes Hauptfach mit 2-Wege-Reißverschluss und Organizer-Elementen; große Reißverschluss-Vortasche; Handgriffe, längenverstellbare Schultergurt

**Werbefläche (cm, Siebdruck):**

auf der Vortasche B 22 x H 16

**Werbeanbringungstechniken:**

Siebdruck S. 239; Stick S. 239; Transferdruck S. 239; Doming S. 240; Digitaldrucklabel S. 240; Metallemblem S. 241; Geschenkkarton (1) S. 242



orange (169)



anthracite (10)



red (5)



navy (3)

**BENEFIT.** How can you recognise successful brands? Of course, by the logo and the CD colours, which is one reason why the BENEFIT Notebook bag is available in various different shades. Featuring a fully-padded Notebook compartment: totally appealing; totally cool.



**FLEXIBLE:**  
WEAR IT  
AS YOU  
LIKE IT



## 1802765 **ECONOMY**

### **laptop backpack**

**Material:** Polyester Mini ripstop  
**Size (cm):** W 39 x H 27 x D 10/14  
**Packing (pcs):** 25

can be used as either backpack or shoulder bag; pocket for backpack straps; several zipper front pockets; organizer features; padded main compartment for notebook; adjustable, detachable shoulder strap with non-slip shoulder pad

**Decoration area (cm, silkscreen):**  
on middle front pocket W 7,5 x H 13

**Decoration possibilities:**  
silkscreen print p. 239; transfer print p. 239; embroidery p. 239; digitally printed label p. 240; metal emblem p. 241; doming p. 240; present box (1) p. 242

### **Laptop-Rucksack**

**Material:** Polyester Mini Ripstop  
**Maße (cm):** B 39 x H 27 x T 10/14  
**VE (Stück):** 25

als Umhängetasche oder Rucksack zu nutzen; versenkbare Rucksack-Tragegurte; diverse Reißverschluss-Vortaschen; Organizer-Elemente; Hauptfach gepolstert mit Notebook-Halterung; Umhängegurt mit Schulterpolster

**Werbefläche (cm, Siebdruck):**  
auf der mittleren Vortasche B 7,5 x H 13

**Werbeanbringungstechniken:**  
Siebdruck S. 239; Transferdruck S. 239; Stick S. 239; Digitaldrucklabel S. 240; Metallemblem S. 241; Doming S. 240; Geschenkkarton (1) S. 242



black (1)



grey (54)



beige (22)



navy (3)



# HALFAR FAST LANE®



new

## 1816051 FRAME

notebook shopper

Notebook-shopper

**Material:** Polyester 900d  
**Size (cm):** W 30 x H 42 x D 13  
**Packing (pcs):** 10  
 elegant shopper; elaborately-stitched front with HFL® carrier for your logo; zip main compartment with notebook compartment; two mesh pockets; large mesh zip compartment inside; flat pockets with magnetic closure outside; retractable handles; detachable, length-adjustable shoulder strap, with high-quality metal accessories

**Decoration area (cm, HFL® sticker):**  
 on HFL® carrier W 5,7 x H 2,3  
**Decoration possibilities:**  
 HALFAR FAST LANE® p. 238;  
 present box (2) p. 242

**Material:** Polyester 900d  
**Maße (cm):** B 30 x H 42 x T 13  
**VE (Stück):** 10  
 formschöner textiler Shopper; aufwändig gesteppte Front mit HFL® Träger für Ihr Logo; Reißverschluss-Hauptfach mit Notebookfach; zwei Netzeinsteckfächern; großes Netz-Reißverschlussfach innen; außen flache Einsteckfächer mit Magnetverschluss; versenkbarer Handgriffe; abnehmbarer, längenverstellbarer Schultergurt mit wertigen Metallaccessoires

**Werbefläche (cm, HFL®-Sticker):**  
 auf dem HFL®-Träger B 5,7 x H 2,3  
**Werbeanbringungstechniken:**  
 HALFAR FAST LANE® S. 238;  
 Geschenkkarton (2) S. 242

PVC free



FAST LANE

serial



black-grey sprinkle (740)



**SUCCESS.** Urban on the outside; natural on the inside. Colourful cotton lining and sophisticated metal accessories have made a champion out of the SUCCESS.



## 1806047 SUCCESS

### notebook bag

### Notebook-Tasche

**Material:** tarpaulin

**Size (cm):** W 37 x H 29 x D 10

**Packing (pcs):** 20

attractive design with contrasty cotton lining and metal buckles; spacious main compartment with organizer features and padded notebook compartment; wide shoulder strap with non-slip shoulder pad; large flap (i.e. large decoration area) with hook and loop tape fastener

**Decoration area (cm, silkscreen):**

on the flap W 25 x H 20

on front pocket W 25 x H 9

**Decoration possibilities:**

silkscreen print p. 239; embroidery p. 239; digitally printed label p. 240; metal emblem p. 241; present box (1) p. 242

**Material:** LKW-Plane

**Maße (cm):** B 37 x H 29 x T 10

**VE (Stück):** 20

attraktiv gearbeitet mit kontrastreichem Baumwoll-Innenfutter und Metallschnallen; Hauptfach mit Organizer-Elementen und gepolstertem Notebookfach; bequemer Schultergurt mit Antirutsch-Schulterpolster; großer Überschlag mit Klettverschluss als ideale Druckfläche für Ihre Promotion

**Werbefläche (cm, Siebdruck):**

auf dem Überschlag B 25 x H 20

auf der Fronttasche B 25 x H 9

**Werbeanbringungstechniken:**

Siebdruck S. 239; Stick S. 239; Digitaldrucklabel S. 240; Metallemblem S. 241; Geschenkkarton (1) S. 242



black matt (336)

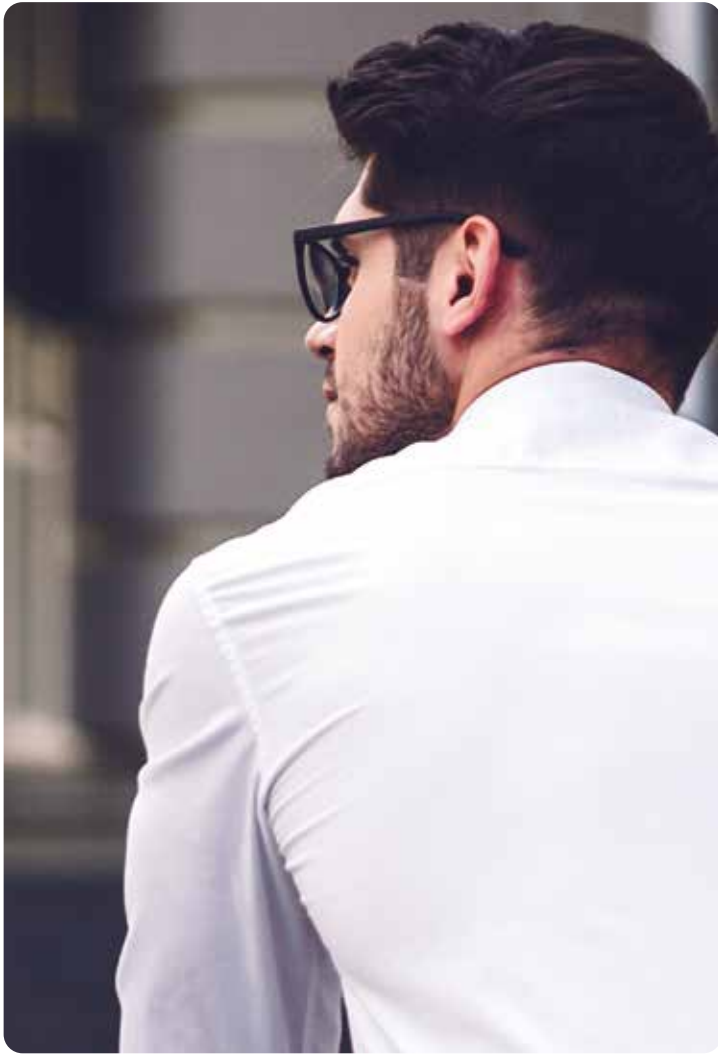

1815011 **LOFT****notebook bag****Notebook-Tasche****Material:** Polyester 600d high density**Size (cm):** W 40 x H 30/42 x D 13**Packing (pcs):** 20

stylish notebook case with striking buckle closure; main compartment with zipper and zipper protection; padded on the side and back; notebook compartment; 2 flat, large zipper inner pockets; zipped side pocket; elaborately back-stitched and padded back; length-adjustable shoulder strap with sewn shoulder padding

**Decoration area (cm, silkscreen):**

on the front W 32 x H 15

**Decoration possibilities:**

silkscreen print p. 239; embroidery p. 239;

metal emblem p. 241; transfer print

p. 239; digitally printed label p. 240;

present box (2) p. 242

**Material:** Polyester 600d High density**Maße (cm):** B 40 x H 30/42 x T 13**VE (Stück):** 20

stylische Notebooktasche mit markantem Schnallenverschluss; Hauptfach mit Reißverschluss und Reißverschluss-Sicherung; seitlich und rückseitig gepolstert; Notebookfach; 2 flache Einsteckfächer; flache, große Reißverschluss-Innentasche; seitliches Reißverschluss-Einsteckfach; aufwändig gesteppter und gepolsterter Rücken; längenverstellbarer Schultergurt mit genähtem Schulterpolster

**Werbefläche (cm, Siebdruck):**

auf der Front B 32 x H 15

**Werbeanbringungstechniken:**

Siebdruck S. 239; Stick S. 239;

Metallembem S. 241; Transferdruck

S. 239; Digitaldrucklabel S. 240;

Geschenkkarton (2) S. 242

**CUSHIONED BACK****GEPOLSTERTER RÜCKEN**

black (1)



blue-grey speckled (722)

1814010 **FASHION****notebook bag****Notebook-Tasche****Material:** Polyester 300d sprinkle**Size (cm):** W 40 x H 29 x D 9**Packing (pcs):** 20

modern notebook bag; padded main compartment with 2 padded inside compartments and 2-way zipper; flap with decorative side-release buckle and rear-side zipper compartment; 2 front zipper pockets; large zipper compartment on the rear side; attachment loop for trolley frame; length-adjustable shoulder strap with stitched shoulder pad

**Decoration area (cm, silkscreen):**

on the flap W 28 x H 12

on front pocket W 9 x H 8

**Decoration possibilities:**

silkscreen print p. 239; embroidery p. 239; transfer print p. 239; digitally printed label p. 240; metal emblem p. 241; present box (1) p. 242

**Material:** Polyester 300d melange**Maße (cm):** B 40 x H 29 x T 9**VE (Stück):** 20

moderne Notebook-Tasche; gepolstertes Hauptfach mit 2 gepolsterten Einsteckfächern und 2-Wege-Reißverschluss; Überschlagn mit dekorativer Steckschnalle und rückseitigem Reißverschluss-Fach; 2 Reißverschluss-Vortaschen; großes Reißverschluss-Fach auf der Rückseite; Befestigungsschleufe für Trolley-Gestänge; längenverstellbarer Schultergurt mit genähtem Schulterpolster

**Werbefläche (cm, Siebdruck):**

auf dem Überschlagn B 28 x H 12

auf der Vortasche B 9 x H 8

**Werbeanbringungstechniken:**

Siebdruck S. 239; Stick S. 239; Transferdruck S. 239; Digitaldrucklabel S. 240; Metallemblem S. 241; Geschenkkarton (1) S. 242

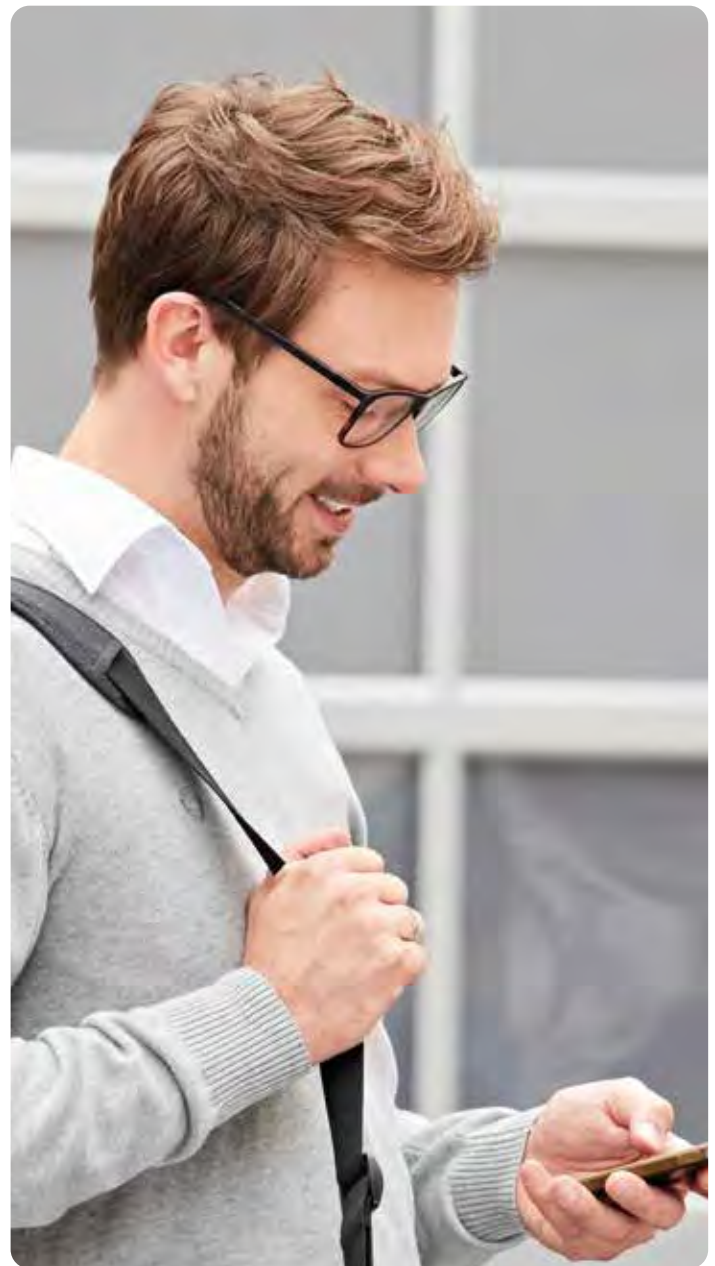
**TROLLEY STRAP****TROLLEY-SCHLAUFE**

# 1814035 URBAN

## notebook bag

## Notebook-Tasche

**Material:** Polyester 300d melange

**Size (cm):** W 40 x H 30 x D 11

**Packing (pcs):** 20

young notebook case with modern, geometric cut; material mix of imitation suede leather and melange fabric; main compartment with padded notebook holder; front zipper pocket, with two flat pockets; 2-way zippers; flap with magnetic closure; rear zipper pocket; fastening loop for trolley poles, adjustable shoulder strap with stitched shoulder padding

**Decoration area (cm, silkscreen):**

on the front W 23 x H 21

**Decoration possibilities:**

silkscreen print p. 239; embroidery p. 239; metal emblem p. 241; transfer print p. 239; digitally printed label p. 240; present box (1) p. 242

**Material:** Polyester 300d melange

**Maße (cm):** B 40 x H 30 x T 11

**VE (Stück):** 20

junge Notebooktasche mit moderner, geometrischer Schnittführung; Materialmix aus Velours-Kunstleder und Melange-Gewebe; Hauptfach mit gepolsterter Notebookhalterung; Reißverschluss-Vortasche mit zwei flachen Einsteckfächern; 2-Wege-Reißverschlüsse; Überschlag mit Magnetverschluss; rückseitige Reißverschluss-Tasche; Befestigungsschleife für Trolley-Gestänge, längenverstellbarer Schultergurt mit genähtem Schulterpolster

**Werbefläche (cm, Siebdruck):**

auf der Front B 23 x H 21

**Werbeanbringungstechniken:**

Siebdruck S. 239; Stick S. 239; Metallemblem S. 241; Transferdruck S. 239; Digitaldrucklabel S. 240; Geschenkkarton (1) S. 242



black (1)



brown (735)



grey (54)



wine red (26)



dark blue (59)





navy (3)



beige (22)



black (1)



taupe (220)

## 1809108 MISSION

### business bag

### Business-Tasche

**Material:** Polyester 1680d

**Size (cm):** W 44 x H 32 x D 15

**Packing (pcs):** 10

padded main compartment with 2-way zipper; padded notebook compartment with elastic holder; zipper front pocket with organizer features; zippered front pocket; handles; removable, double-sided adjustable shoulder strap

**Decoration area (cm, silkscreen):**

on front pocket W 22 x H 15

**Decoration possibilities:**

silkscreen print p. 239; transfer print p. 239; embroidery p. 239; digitally printed label p. 240; metal emblem p. 241; present box (2) p. 242

**Material:** Polyester 1680d

**Maße (cm):** B 44 x H 32 x T 15

**VE (Stück):** 10

gepolstertes Hauptfach mit 2-Wege-Reißverschluss, gepolstertes Notebookfach mit Halterung; Reißverschluss-Vortasche mit Organizer-Elementen; Reißverschluss-Vortasche; Handgriffe; abnehmbarer, zweiseitig längenverstellbarer Schultergurt

**Werbefläche (cm, Siebdruck):**

auf der Vortasche B 22 x H 15

**Werbeanbringungstechniken:**

Siebdruck S. 239; Transferdruck S. 239; Stick S. 239; Digitaldrucklabel S. 240; Metallemblem S. 241; Geschenkkarton (2) S. 242



TROLLEY BACK

TROLLEY-RÜCKEN



serial



MULTI-  
TALENT:  
MULTI-  
VALENT



## 1812215 MISSION

business trolley

Business-Trolley



TELESCOPIC HANDLE

TELESKOPGRIFF

**Material:** Polyester 1680d

**Size (cm):** W 42 x H 33/38 x D 18

**Packing (pcs):** 2

generously padded laptop trolley, zipper compartment for notebook; document zipper compartment with separation; zipper front pocket with organizer features; zipper front pocket; handle; removable, adjustable shoulder strap with sewn shoulder pad; rear fixation for luggage trolley; telescopic handle

**Decoration area (cm, silkscreen):**

on front pocket W 23 x H 15

**Decoration possibilities:**

silkscreen print p. 239; doming p. 240;

metal emblem p. 241

**Material:** Polyester 1680d

**Maße (cm):** B 42 x H 33/38 x T 18

**VE (Stück):** 2

aufwändig gepolsterter Laptop-Trolley, Reißverschlussfach für Notebook; Dokumenten-Reißverschlussfach mit Separation; Reißverschluss-Vortasche mit Organizer-Elementen; Reißverschluss-Vortasche; Handgriff; abnehmbarer, zweiseitig längenverstellbarer Schultergurt mit genähtem Schulterpolster; rückseitige Befestigungsschleufe für Gepäck-Trolley; Teleskopgriff

**Werbefläche (cm, Siebdruck):**

auf der Vortasche B 23 x H 15

**Werbeanbringungstechniken:**

Siebdruck S. 239; Doming S. 240;

Metallembem S. 241



black (1)



taupe (220)



beige (22)



navy (3)



**HALFAR  
FAST  
LANE®**



1816050 **FRAME**

**notebook bag**

**Notebook-Tasche**

**Material:** Polyester 900d

**Size (cm):** W 40 x H 30 x D 10

**Packing (pcs):** 10

comfortable business bag with elaborately-stitched front and HFL® carrier for your logo; large, padded main compartment with 2-way zip; notebook compartment; two flat mesh compartments; padded zippered front pocket with three mesh compartments; rear flat zip pocket, also suitable for attachment to trolley poles; handles with grip sleeve; detachable, length-adjustable shoulder strap with shoulder pad; high-quality metal accessories

**Decoration area (cm, HFL® sticker®):** on HFL® carrier W 5,7 x H 2,3

**Decoration possibilities:**

HALFAR FAST LANE® p. 238;  
present box (2) p. 242

**Material:** Polyester 900d

**Maße (cm):** B 40 x H 30 x T 10

**VE (Stück):** 10

komfortable Business tasche mit aufwändig gesteppter Front und HFL®-Träger für Ihr Logo; großes, gepolstertes Hauptfach mit 2-Wege- Reißverschluss; Notebookfach; zwei flache Netzfächer; gepolsterte Reißverschluss-Vortasche mit drei Netzfächern; rückseitig flaches Reißverschluss-Einsteckfach auch zur Befestigung am Trolley-Gestänge geeignet; Handgriffe mit Griffmanschette; abnehmbare, längenverstellbarer Schultergurt mit Schulterpolster; wertigen Metallaccessoires

**Werbefläche (cm, HFL®-Sticker):** auf dem HFL®-Träger B 5,7 x H 2,3

**Werbeanbringungstechniken:**

HALFAR FAST LANE® S. 238;  
Geschenkkarton (2) S. 242

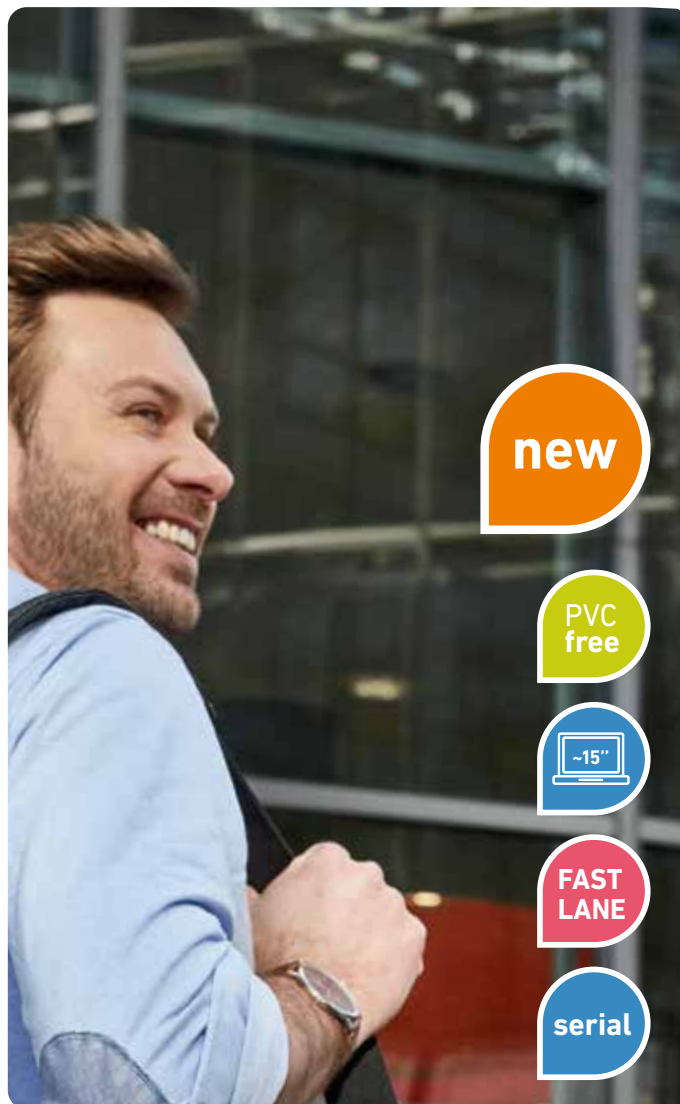

**new**

**PVC  
free**

**~15"**

**FAST  
LANE**

**serial**



black-grey sprinkle (740)





blue-grey speckled (722)



## 1812199 ATTENTION

### combi bag

**Material:** Polyester 300d sprinkle  
**Size (cm):** W 43 x H 31 x D 16  
**Packing (pcs):** 10  
 comfortable business bag/backpack with sophisticated details; large, padded main compartment with notebook holder; bottom studs; front pocket with zipper and organizer elements; flat front pouch; 2 padded handles; removable and adjustable shoulder strap; retractable and padded backpack straps; height-adjustable chest strap  
**Decoration area (cm, silkscreen):** on front pocket W 23 x H 9  
**Decoration possibilities:** silkscreen print p. 239; transfer print p. 239; embroidery p. 239; digitally printed label p. 240; metal emblem p. 241; present box (2) p. 242

### Combibag

**Material:** Polyester 300d melange  
**Maße (cm):** B 43 x H 31 x T 16  
**VE (Stück):** 10  
 komfortable Business tasche/Rucksack mit raffinierten Details; großes, gepolstertes Hauptfach mit Notebookhalterung; Bodenfüße; Reißverschlussvortasche mit Organizer-Elementen; flache Reißverschluss-Vortasche; 2 gepolsterte Handgriffe; abnehmbare und längenverstellbare Schultergurte mit Schulterpolster; gepolsterte und versenkbare Rucksackträger; höhenverstellbarer Brustgurt  
**Werbebläche (cm, Siebdruck):** auf der Vortasche B 23 x H 9  
**Werbeanbringungstechniken:** Siebdruck S. 239; Transferdruck S. 239; Stick S. 239; Digitaldrucklabel S. 240; Metallemblem S. 241; Geschenkkarton (2) S. 242



**NOTEBOOK COMPARTMENT**

**NOTEBOOKFACH**



**REMOVABLE SHOULDER STRAP**

**ABNEHMBARER SCHULTERGURT**

**FLEXIBLE:  
WEAR  
IT AS  
YOU  
LIKE IT**



# FLAPBAGS

## DESIGN

### YOUR OWN

#### FLAP







**DESIGN TO  
THE BLEED**

**GESTALTUNG  
BIS ZUM RAND**



**YOUR OWN MATERIAL  
FOR THE FLAP**  
(IN CONSULTATION WITH OUR BAG EXPERTS)

**EIGENES MATERIAL FÜR  
DEN ÜBERSCHLAG**  
(NACH ABSPRACHE MIT UNSEREN  
TASCHENEXPERTEN)



**PHOTOREALISTIC  
PRINT**

**FOTOREALISTISCHER  
DRUCK**

subli  
mationsubli  
mationmini  
money

black (1)



black (1)



## 1812209 BASE MINI

**FlapBag (sublimation)**

**FlapBag (Sublimation)**

**Material:** Polyester 600d

**Size (cm):** W 18 x H 23 x D 7,5

**Packing (pcs):** 50

main compartment with zipper pocket; adjustable shoulder strap; removable flap suitable for sublimation print

**Decoration area**

**(cm, sublimation print):**

on the flap W 18 x H 24

**Decoration possibilities:**

sublimation print p. 239; present box (9) p. 242

**Material:** Polyester 600d

**Maße (cm):** B 18 x H 23 x T 7,5

**VE (Stück):** 50

Hauptfach mit Reißverschlusseinsteckfach; längenverstellbarer Schultergurt; abnehmbarer Überschlag geeignet für Sublimationsdruck

**Werbefläche (cm, Sublimationsdruck):**

auf dem Überschlag B 18 x H 24

**Werbeanbringungstechniken:**

Sublimationsdruck S. 239; Geschenkkarton (9) S. 242

## 1812210 BASE

**FlapBag (sublimation)**

**FlapBag (Sublimation)**

**Material:** Polyester 600d

**Size (cm):** W 37 x H 29 x D 13

**Packing (pcs):** 25

main compartment with flat insert pouch, organizer elements and mobile pouch; zipper pouch at the front; adjustable shoulder strap with shoulder pad; removable flap suitable for sublimation print

**Decoration area**

**(cm, sublimation print):**

on the flap W 37,5 x H 34

**Decoration possibilities:**

sublimation print p. 239; present box (1) p. 242

**Material:** Polyester 600d

**Maße (cm):** B 37 x H 29 x T 13

**VE (Stück):** 25

Hauptfach mit flachem Einsteckfach, Organizer-Elementen und Handfach; Reißverschlussvortasche; längenverstellbarer Schultergurt mit Schulterpolster; abnehmbarer Überschlag geeignet für Sublimationsdruck

**Werbefläche (cm, Sublimationsdruck):**

auf dem Überschlag B 37,5 x H 34

**Werbeanbringungstechniken:**

Sublimationsdruck S. 239; Geschenkkarton (1) S. 242



CUSTOMIZED:  
MAKE  
IT YOUR  
BAG!



PROMOTIONAL GIFT  
AWARD 2005



1805020

1805022

1805020 **MODUL 1 HORIZONTAL QUERFORMAT**

1805022 **MODUL 1 VERTICAL HOCHFORMAT**

**FlapBag**

**Material:** Polyester 600d & tarpaulin  
**Size 1805020 (cm):** W 37 x H 29 x D 13  
**Size 1805022 (cm):** W 32 x H 34 x D 9  
main compartment with zipper pocket; zipper compartment underneath the flap; the flap is made in your preferred colour from a choice of 43 tarpaulin colours (tarpaulin flap included in the price mentioned) or other materials at their individual cost

**Decoration area (cm, digital print):**

1805020: on the flap W 35,5 x H 38  
1805022: on the flap W 30 x H 42

**Decoration possibilities:**

silkscreen print p. 239; embroidery p. 239; digitally printed label p. 240; digital print p. 239; metal emblem p. 241; present box (1) p. 242

**FlapBag**

**Material:** Polyester 600d & LKW-Plane  
**1805020 Maße (cm):** B 37 x H 29 x T 13  
**1805022 Maße (cm):** B 32 x H 34 x T 9  
Hauptfach mit Reißverschluss-Innen- tasche, Organizer und Handyfach. Überschlag nach Wahl! Sie bestimmen die Farbe des Überschlages aus 43 Möglichkeiten (LKW-Plane im Preis inbegriffen!) bzw. alternative Materialien zum jeweiligen Preis.

**Werbefläche (cm, Digitaldruck):**

1805020 Überschlag B 35,5 x H 38  
1805022 Überschlag B 30 x H 42

**Verbeanbringungsstechniken:**

Siebdruck S. 239; Stick S. 239; Digital- druck S. 239; Digitaldrucklabel S. 240; Metallembem S. 241; Geschenkkarton (1) S. 242

flap tarpaulin

Überschlag Plane



corpus

Korpus



black (1)



# LORRYBAGS

## DESIGN

### YOUR OWN

#### BAG





**YOUR OWN MATERIAL FOR THE FLAP**  
(IN CONSULTATION WITH OUR BAG EXPERTS)

**EIGENES MATERIAL FÜR DEN ÜBERSCHLAG**  
(NACH ABSPRACHE MIT UNSEREN TASCHENEXPERTEN)



**DESIGN TO THE BLEED**

**GESTALTUNG BIS ZUM RAND**



**CHOOSE FROM 43 TARPULIN COLOURS**

**WÄHLE AUS 43 PLANENFARBEN**



**PHOTO PRINT**

**FOTO DRUCK**



**CHOOSE DIFFERENT COLOURS FOR EACH SECTION**

(MORE THAN 1 MIO. VARIATIONS POSSIBLE)

**WÄHLE FÜR JEDES SCHNITTEIL UNTERSCHIEDLICHE FARBEN**

(MEHR ALS 1 MIO. VARIATIONEN MÖGLICH)



SHORT  
TRANSPORT  
ROUTES:  
FASTER  
DELIVERY



Made in Europe

Europafertigung

## 1109109 ORIGINAL 2

**LorryBag® notebook**

**LorryBag® notebook**

**Material:** tarpaulin

**Size (cm):** W 36 x H 28 x D 11

**Packing (pcs):** -

with big padded flap, notebook compartment, mobile pouch, inside pockets, elastic fixing straps, mesh pockets.

Create your own LorryBag® Original 2 and choose from 43 tarpaulin colours!

**Decoration area (cm, digital print):** on the flap W 35 x H 31,5

**Decoration possibilities:** silkscreen print p. 239; embroidery p. 239; digital print p. 239; digitally printed label p. 240; metal emblem p. 241; present box (1) p. 242

**Material:** LKW-Plane

**Maße (cm):** B 36 x H 28 x T 11

**VE (Stück):** -

Hauptfach mit großem, gepolstertem Überschlag; Notebookfach; Handytasche mit Lasche zum Herausheben des Handys; Einsteckfächer; Netzfächer; Fixierungsband; Steckverschluss mit dekorativem Besatz; extrabreiter, längenverstellbarer Schultergurt seitlich umlaufend; Sie bestimmen die Farbe der Zuschnitte aus 43 Möglichkeiten (LKW-Plane im Preis inbegriffen!) bzw. alternative Materialien zum jeweiligen Preis

**Werbefläche (cm, Digitaldruck):** auf dem Überschlag B 35 x H 31,5

**Werbeanbringungstechniken:**

Siebdruck S. 239; Digitaldruck S. 239; Stick S. 239; Digitaldrucklabel S. 240; Metallemblem S. 241; Geschenkkarton (1) S. 242





# MODULAR SYSTEM

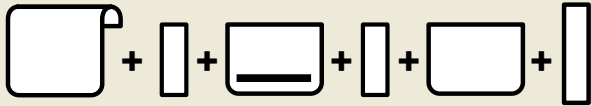

**CREATIVITY  
IN LIFE IS ABOUT  
SAYING YES TO  
NEW IDEAS**

flap + corpus tarpaulin

Überschlag + Korpus Plane



Example with black strap  
Beispiel mit schwarzem Gurt



Example with black and silver strap  
Beispiel mit schwarz-silbernem Gurt



MORE  
SIZES:  
MORE  
POSSI-  
BILITIES



Made in Europe

Europafertigung



1101401 ORIGINAL 1

1101401#M ORIGINAL 1 M



1101401#H ORIGINAL 1 H

1101401#S ORIGINAL 1 S



LorryBag®

LorryBag®

LorryBag®

LorryBag®

**Material:** tarpaulin**Size 1101401 (cm):** W 37 x H 29 x D 13**Size 1101401#H (cm):** W 26 x H 34 x D 9**Packing (pcs):** -

main compartment with large flap; hook and loop tape fastener; adjustable shoulder strap with shoulder pad. Possible interior features, on application.

**Decoration area (cm, digital print):**

1101401: on the flap W 35,5 x H 38

1101401#H: on the flap W 25 x H 38,5

**Decoration possibilities:**

silkscreen print p. 239; embroidery p. 239; digital print p. 239; digitally printed label p. 240; metal emblem p. 241; present box (1) p. 242

**Material:** LKW-Plane**1101401 Maße (cm):** B 37 x H 29 x T 13**1101401#H Maße (cm):** B 26 x H 34 x T 9**VE (Stück):** -

Hauptfach mit großem Überschlag; Klettverschluss; längenverstellbarer Schultergurt mit Rutschsicherung. Gestalten Sie Ihre einzigartige LorryBag®. Mögliche Ausstattungen auf Anfrage.

**Werbefläche (cm, Digitaldruck):**

1101401#Überschlag B 35,5 x H 38

1101401#H Überschlag B 25 x H 38,5

**Werbeanbringungstechniken:**

Siebdruck S. 239; Digitaldruck S. 239; Stick S. 239; Digitaldrucklabel S. 240; Metallemblem S. 241; Geschenkkarton (1) S. 242

**Material:** tarpaulin**Size 1101401#M (cm):** W 33 x H 25 x D 9**Size 1101401#S (cm):** W 23 x H 25 x D 9,5**Packing (pcs):** -

main compartment with flap; hook and loop tape fastener; adjustable shoulder strap with shoulder pad. Possible interior features, on application.

**Decoration area (cm, digital print):**

1101401#M: on the flap W 32 x H 31

1101401#S: on the flap W 21 x H 31

**Decoration possibilities:**

silkscreen print p. 239; embroidery p. 239; digital print p. 239; digitally printed label p. 240; metal emblem p. 241; present box (1) p. 242

**Material:** LKW-Plane**1101401#M Maße (cm):** B 33 x H 25 x T 9**1101401#S Maße (cm):** B 23 x H 25 x T 9,5**VE (Stück):** -

Hauptfach mit großem Überschlag; Klettverschluss; längenverstellbarer Schultergurt mit Rutschsicherung. Gestalten Sie Ihre einzigartige LorryBag®. Mögliche Ausstattungen auf Anfrage.

**Werbefläche (cm, Digitaldruck):**

1101401#M Überschlag B 32 x H 31

1101401#S Überschlag B 21 x H 31

**Werbeanbringungstechniken:**

Siebdruck S. 239; Digitaldruck S. 239; Stick S. 239; Digitaldrucklabel S. 240; Metallemblem S. 241; Geschenkkarton (1) S. 242





# MODULAR SYSTEM

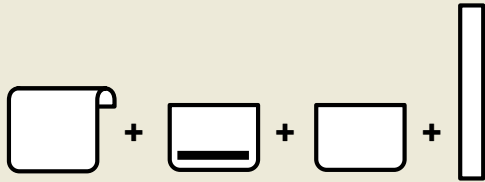

flap + corpus tarpaulin

Überschlag + Korpus Plane



1101401#M ORIGINAL 1 M

1101401#S ORIGINAL 1 S



1101401#H ORIGINAL 1 H

1101401 ORIGINAL 1





## ACCESSORIES LORRYBAG ORIGINAL 1 ACCESSOIRES LORRYBAG ORIGINAL 1

### Tuning for fantastic bags

Make the most out of your Lorrybag®. As with a car, you can also select special fittings for your tarpaulin bag – from a mobile phone pocket to an insert compartment. Several examples can be seen here. The HALFAR® Team will be delighted to show you more.

### Tuning für tolle Taschen.

Machen Sie mehr aus Ihrer Lorrybag®. Wie bei einem Auto können Sie auch bei Ihrer Planentasche Sonderausstattungen wählen - von Handytasche bis Einsteckfach. Einige Beispiele sehen Sie hier. Das HALFAR® Team zeigt Ihnen gerne mehr.

**LB 021**
**mobile phone pocket  
business**
**Handytasche Business**
**Material:** tarpaulin

With ideal dimensions, even for the largest of smartphones. Includes a strap for easy lifting out, and pen loops.

**Material:** LKW-Plane

Mit Idealmaßen, selbst für die Großen unter den Smartphones. Inklusive Lasche zum einfachen Herausheben und Stiftschlaufen.

**LB 022**
**flat front pocket**
**flache Vortasche**
**Material:** tarpaulin

Creates space for newspapers, documents and for everything which you wish to quickly insert into the bag.

**Material:** LKW-Plane

Schafft Platz für Zeitschriften, Unterlagen und für alles, was man schnell einstecken möchte.

**LB 023**
**separator**
**Trennwand**
**Material:** tarpaulin

Divides the main compartment into two compartments. Practical, to keep order in your mobile office.

**Material:** LKW-Plane

Unterteilt das Hauptfach in zwei Fächer. Praktisch, um Ordnung zu halten im mobilen Büro.



**LB 024**
**flat inside  
compartment**
**flaches Einsteckfach  
innen**
**Material:** tarpaulin

Folders, tickets, stamps: All these things can be fitted inside in this flat extra compartment.

**Material:** LKW-Plane

Der Hefter, die Tickets, die Briefe: Innen sorgt dieses flache Extrafach für Extraplatz.

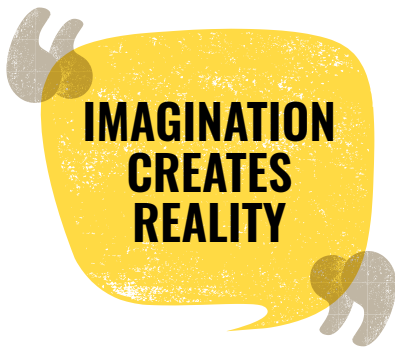



Made in Europe

Europafertigung

# 1809110 MODUL 2

LorryBag® notebook

LorryBag® notebook

**Material:** tarpaulin

**Size (cm):** W 36 x H 29 x D 10,5

**Packing (pcs):** -

main compartment with big flap, notebook compartment, mobile pouch, inside pockets, elastic fixing strap, mesh pockets, buckle closure. Outside flap panel selectable from 43 tarpaulin colours (tarpaulin included in bag price), all other materials at individual costs

**Decoration area (cm, digital print):** on the flap W 35 x H 34

**Decoration possibilities:**

silkscreen print p. 239; embroidery p. 239; digital print p. 239; digitally printed label p. 240; metal emblem p. 241; present box (1) p. 242

**Material:** LKW-Plane

**Maße (cm):** B 36 x H 29 x T 10,5

**VE (Stück):** -

Hauptfach; Notebookfach; Handytasche mit Lasche zum Herausheben des Handys; Einsteckfächer; Netzfächer; Fixierungsband; Steckverschluss mit dekorativem Besatz; extrabreiter, längenverstellbarer, seitlich umlaufender Schultergurt. Überschlag nach Wahl aus 43 Möglichkeiten (LKW-Plane im Preis inbegriffen!) bzw. alternative Materialien zum jeweiligen Preis

**Werbefläche (cm, Digitaldruck):** auf dem Überschlag B 35 x H 34

**Verbeibringungstechniken:**

Siebdruck S. 239; Digitaldruck S. 239; Stick S. 239; Digitaldrucklabel S. 240; Metallembem S. 241; Geschenkkarton (1) S. 242

## MODULAR SYSTEM

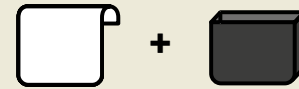

corpus tarpaulin

Korpus Plane



anthracite (10)

flap tarpaulin

Überschlag Plane





Made in Europe

Europafertigung

1803909 **MODUL 1**

LorryBag®

LorryBag®

**Material:** tarpaulin & tarpaulin / wool felt**Size (cm):** W 37 x H 29 x D 13

main compartment with organizer features and mobile phone pouch. Choose your own flap! The flap is made in your preferred colour choosing from 43 tarpaulin colours (tarpaulin flap included in the price mentioned), other materials at their individual cost

**Decoration area (cm):**

tarpaulin: on the flap W 35,5 x H 38

felt: on the flap W 30 x H 25

**Decoration possibilities:**

embroidery p. 239; digitally printed label p. 240; metal emblem p. 241; present box (1) p. 242

**additional decoration possibilities for tarpaulin:**

silkscreen print p. 239; digital print p. 239

**Material:** LKW-Plane &

LKW-Plane / Wollfilz

**Maße (cm):** B 37 x H 29 x T 13

Hauptfach mit Organizer-Elementen und Handyfach; Überschlag nach Wahl! Sie bestimmen die Farbe des Überschlages aus 43 Möglichkeiten (LKW-Plane im Preis inbegriffen!) bzw. alternative Materialien zum jeweiligen Preis

**Werbefläche (cm):**

LKW-Plane: auf dem Überschlag

B 35,5 x H 38

Wollfilz: auf dem Überschlag B 30 x H 25

**Werbeanbringungstechniken:**

Stick S. 239; Digitaldrucklabel S. 240; Metallemblem S. 241; Geschenkkarton (1) S. 242

**zusätzliche Werbeanbringungstechniken auf LKW-Plane:**

Siebdruck S. 239; Digitaldruck S. 239





THE BEST WAY TO PREDICT THE FUTURE IS TO INVENT IT

# MODULAR SYSTEM

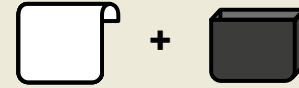

## flap tarpaulin

## Überschlag Plane



flap tarpaulin  
Überschlag Plane

## corpus tarpaulin

## Korpus Plane



## flap felt (3 mm)

## Überschlag Filz (3 mm)



flap felt  
Überschlag Filz



sleeves/conference folders



**HALFAR FAST LANE®**  
//////////



black-grey sprinkle (740)



black-grey sprinkle (740)



## 1816056 FRAME

**organizer****Organizer****Material:** Polyester 900d**Size (cm):** W 13 x H 23 x D 5**Packing (pcs):** 50

organizer file with two zipped main compartments; removable carry flap; range of zipped and mesh pockets; range of pouches; elastic fastening grid

**Decoration area (cm, HFL® sticker):**

on HFL® carrier W 5,7 x H 2,3

**Decoration possibilities:**

HALFAR FAST LANE® p. 238;

present box (9) p. 242

**Material:** Polyester 900d**Maße (cm):** B 13 x H 23 x T 5**VE (Stück):** 50

Organizer-Mappe mit zwei Reißverschluss- Hauptfächern; abnehmbare Tragetasche; diverse Reißverschluss- und Netztaschen; diverse Einsteckfächer; elastisches Befestigungs raster

**Werbefläche (cm, HFL®-Sticker):**

auf dem HFL®-Träger B 5,7 x H 2,3

**Werbeanbringungstechniken:**

HALFAR FAST LANE® S. 238;

Geschenkkarton (9) S. 242

## 1816053 FRAME

**sleeve****Hülle****Material:** Polyester 900d**Size (cm):** W 39 x H 29 x D 3**Packing (pcs):** 25

padded high-quality sleeve with elaborately-stitched front and HFL® carrier for your logo; suitable for notebook and A4 notebooks; on the front, flat pocket with pen loop; large zip pocket on the back, suitable for A4 documents; magnetic fastener

**Decoration area (cm, HFL® sticker):**

on HFL® carrier W 5,7 x H 2,3

**Decoration possibilities:**

HALFAR FAST LANE® p. 238;

present box (1) p. 242

**Material:** Polyester 900d**Maße (cm):** B 39 x H 29 x T 3**VE (Stück):** 25

gepolsterte wertige Hülle mit aufwändig gesteppter Front und HFL® Träger für Ihr Logo; geeignet für Notebook und DIN A4-Notizbücher; auf der Front flaches Einsteckfach mit Stiftschlaufe; rückseitig großes Reißverschluss-Fach geeignet für DIN A4 Unterlagen; Magnetverschluss

**Werbefläche (cm, HFL®-Sticker):**

auf dem HFL®-Träger B 5,7 x H 2,3

**Werbeanbringungstechniken:**

HALFAR FAST LANE® S. 238;

Geschenkkarton (1) S. 242

**HALFAR FAST LANE®**



## 1802782 LAPTOP-INLAY

### laptop inlay

**Material:** Polyester 600d  
**Size (cm):** W 36 x H 29 x D 7  
**Packing (pcs):** 50

add extra value to your shoulder bags: padded modular inlay for laptops with several organizer features; matching inside most shoulder bags; price without assembling

**Decoration area (cm, silkscreen):**  
 on right front pocket W 10 x H 8

**Decoration possibilities:**  
 silkscreen print p. 239; transfer print p. 239; embroidery p. 239

### Laptop-Inlay

**Material:** Polyester 600d  
**Maße (cm):** B 36 x H 29 x T 7  
**VE (Stück):** 50

Rüsten Sie Ihre Umhängetaschen auf: gepolstertes Einsteckmodul fürs Laptop mit diversen Organizer-Elementen; Preis ohne Konfektionierung

**Werbefläche (cm, Siebdruck):**  
 auf der rechten Vortasche B 10 x H 8

**Werbeanbringungstechniken:**  
 Siebdruck S. 239; Transferdruck S. 239; Stick S. 239



mini  
money



black (1)



PIMP UP  
YOUR  
BAG





## 1808818 MODUL 1

tablet sleeve

Tablet-Hülle

**Material:** felt

**Size (cm):** W 21 x H 27

tablet sleeve with flap and coloured trim

**Decoration area (cm, embroidery):**

on the front W 16 x H 12

**Decoration possibilities:**

embroidery p. 239; transfer print p. 239;

digitally printed label p. 240; woven label

p. 239; present box (9) p. 242

**Material:** Filz

**Maße (cm):** B 21 x H 27

mit Überschlag und farbigem Besatz

**Werbebläche (cm, Stick):**

auf der Front B 16 x H 12

**Werbeanbringungstechniken:**

Stick S. 239; Transferdruck S. 239;

Digitaldrucklabel S. 240; Weblabel

S. 239; Geschenkkarton (9) S. 242



black-sprinkle (678)



brown-sprinkle (677)



## 1816082 MODERNCLASSIC

laptop sleeve

Laptop-Hülle

**Material:** felt**Size (cm):** W 42 x H 30/54,5**Packing (pcs):** 50

high-quality felt cover for laptops; zipped front pocket; elastic band to close the flap

**Decoration area (cm, embroidery):**

on the flap W 36 x H 18

**Decoration possibilities:**

embroidery p. 239; transfer print p. 239; digitally printed label p. 240; metal emblem p. 241; present box (1) p. 242

**Material:** Filz**Maße (cm):** B 42 x H 30/54,5**VE (Stück):** 50

wertige Filzhülle geeignet für Laptops; Reißverschluss-Vortasche; elastisches Band zum Verschließen der Mappe

**Werbefläche (cm, Stick):**

auf dem Überschlag B 36 x H 18

**Werbeanbringungstechniken:**

Stick S. 239; Transferdruck S. 239; Metallembem S. 241; Digitaldrucklabel S. 240; Geschenkkarton (1) S. 242



new

PVC  
free

~15"

serial

mini  
money

anthracite (10)



anthracite (10)



navy (3)



light green (306)

## 1809117 MODERNCLASSIC M

### sleeve

**Material:** felt**Size (cm):** W 33 x H 23**Packing (pcs):** 50

quality felt case suitable for A4 notebook and tablets; elastic band for closing the cover

**Decoration area (cm, embroidery):**

on the flap W 27 x H 6

on the front W 11 x H 11

**Decoration possibilities:**

embroidery p. 239; transfer print p. 239; digitally printed label p. 240; present box (9) p. 242

### Mappe

**Material:** Filz**Maße (cm):** B 33 x H 23**VE (Stück):** 50

wertige Filzhülle geeignet für DIN A4-Notizbücher und Tablets; elastisches Band zum Verschließen der Hülle

**Werbefläche (cm, Stick):**

auf dem Überschlag B 27 x H 6

auf der Front B 11 x H 11

**Werbeanbringungstechniken:**

Stick S. 239; Transferdruck S. 239; Digitaldrucklabel S. 240; Geschenkkarton (9) S. 242

### MODERNCLASSIC M.

This folder stands for the wonderful compatibility between the online and offline world. Both Tablets and A4 catalogues can be warmly packed into its felt fabric. An ideal means of advertising for digital Bohemian events or for events with a select audience.



mini money

fits most tablets

PVC free

serial



PVC  
free

mini  
money



mini  
money

1809997 ECO

1813056 ECO M

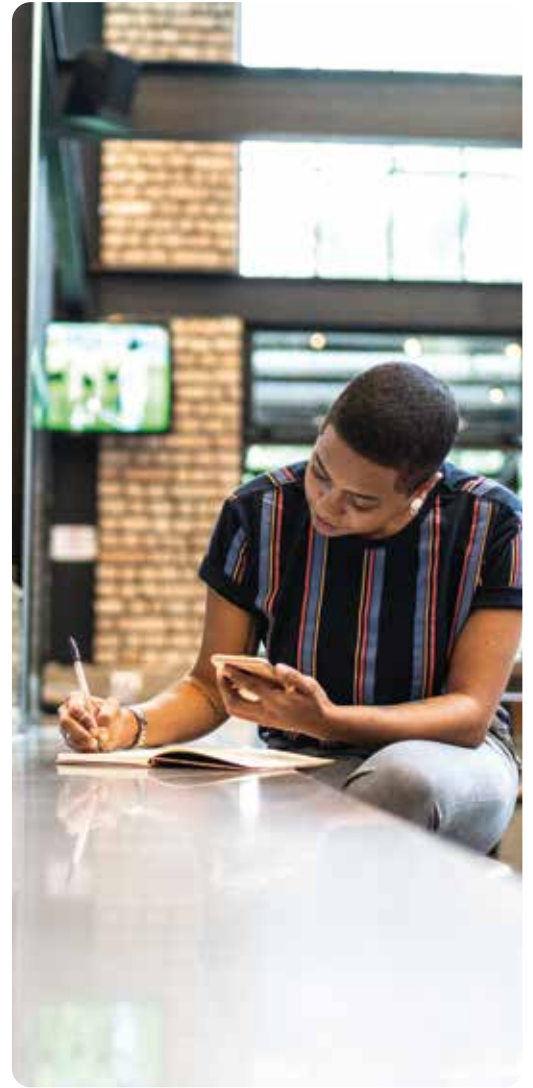

## 1813056 ECO M

**felt cover**

**Filzhülle**

**Material:** felt

**Size (cm):** W 17 x H 23 x D 1

**Packing (pcs):** 200

quality felt case suitable for A5 writing pads; insert pocket for business cards; pen loop for closing the cover

**Decoration area (cm, embroidery):**

on the front W 7,5 x H 20

**Decoration possibilities:**

embroidery p. 239; transfer print p. 239; digitally printed label p. 240; present box (9) p. 242

**Material:** Filz

**Maße (cm):** B 17 x H 23 x T 1

**VE (Stück):** 200

wertige Filzhülle geeignet für DIN A5-Notizbücher; Einsteckfach für Visitenkarten; Stiftschlaufe zum Verschließen der Hülle

**Werbefläche (cm, Stick):**

auf der Front B 7,5 x H 20

**Werbeanbringungstechniken:**

Stick S. 239; Transferdruck S. 239; Digitaldrucklabel S. 240; Geschenkkarton (9) S. 242

## 1809997 ECO

**felt cover**

**Filzhülle**

**Material:** felt

**Size (cm):** W 24 x H 32 x D 1

**Packing (pcs):** 100

quality felt case suitable for A4 diary; insert pockets; pen loop for closing the cover

**Decoration area (cm, embroidery):**

on the front W 9,5 x H 27,5

**Decoration possibilities:**

embroidery p. 239; transfer print p. 239; digitally printed label p. 240; present box (9) p. 242

**Material:** Filz

**Maße (cm):** B 24 x H 32 x T 1

**VE (Stück):** 100

wertige Filzhülle geeignet für DIN A4-Notizbücher; Einsteckfächer; Stiftschlaufe zum Verschließen der Hülle

**Werbefläche (cm, Stick):**

auf der Front B 9,5 x H 27,5

**Werbeanbringungstechniken:**

Stick S. 239; Transferdruck S. 239; Digitaldrucklabel S. 240; Geschenkkarton (9) S. 242



anthracite (10)



light green (306)



navy (3)



anthracite (10)

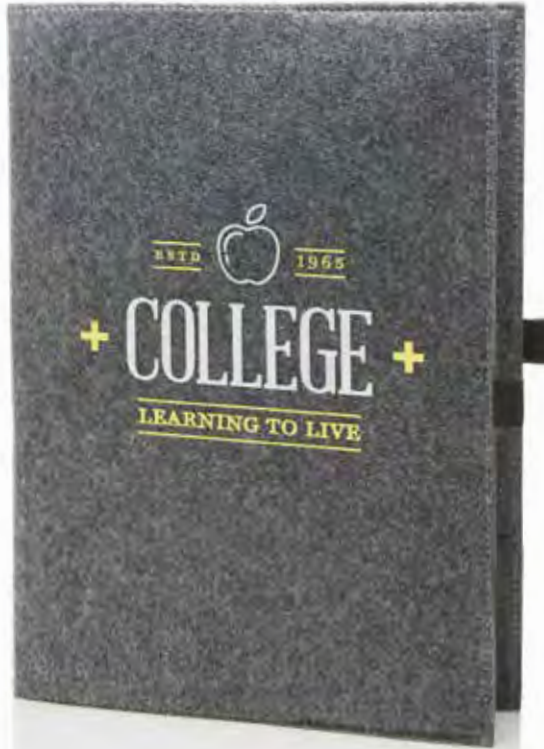

anthracite (10)

## 1809795 MODUL 1

**felt conference folder**

**Filzschreibmappe**

**Material:** felt

**Size (cm):** W 26 x H 32 x D 1

**Packing (pcs):** 50

quality, functional writing case with large space for decoration; insert facility for A4 writing pad, A5 block; elastic support straps for pens, USB stick, etc.

**Decoration area (cm, embroidery):**

on the front W 20 x H 28

**Decoration possibilities:**

embroidery p. 239; transfer print p. 239; digitally printed label p. 240; woven label p. 239; present box (9) p. 242

**Material:** Filz

**Maße (cm):** B 26 x H 32 x T 1

**VE (Stück):** 50

hochwertige, funktionale Schreibmappe mit großer Veredelungsfläche; Einsteckmöglichkeit für DIN A4-Schreibblock, DIN A5-Block; elastische Laschen für Stifte, USB-Stick etc.

**Werbefläche (cm, Stick):**

auf der Front B 20 x H 28

**Werbeanbringungstechniken:**

Stick S. 239; Transferdruck S. 239; Digitaldrucklabel S. 240; Weblabel S. 239; Geschenkkarton (9) S. 242



# SHORT TRANSPORT ROUTES: FASTER DELIVERY

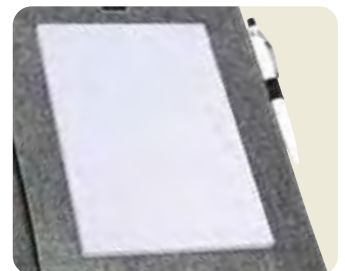

**SLIP-IN POCKET  
FOR PADS**

**EINSTECKFÄCHER FÜR  
BLÖCKE**



**ORGANIZER LOOPS**

**ORGANIZER-SCHLAUFEN**

PVC  
free

serial

mini  
money

## 1814027 ELEGANCE

case

Etui

**Material:** Polyester 300d melange**Size (cm):** W 20 x H 7 x D 6**Packing (pcs):** 100

zipper main compartment; side handle, handle straps for easy opening and closing

**Decoration area (cm, silkscreen):**

on the front W 14 x H 4

**Decoration possibilities:**

silkscreen print p. 239; embroidery p. 239; transfer print p. 239; doming p. 240; digitally printed label p. 240; metal emblem p. 241; present box (9) p. 242

**Material:** Polyester 300d melange**Maße (cm):** B 20 x H 7 x T 6**VE (Stück):** 100

Reißverschluss-Hauptfach; seitlicher Handgriff; Griffschleife zum einfachen Öffnen und Schließen

**Werbefläche (cm, Siebdruck):**

auf der Front B 14 x H 4

**Werbeanbringungstechniken:**

Siebdruck S. 239; Stick S. 239; Transferdruck S. 239; Doming S. 240; Digitaldrucklabel S. 240; Metallemblem S. 241; Geschenkkarton (9) S. 242



black-grey melange (740)

PVC  
freemini  
money

serial



black-grey melange (740)

## 1814028 ELEGANCE

zipper bag

Reißverschluss-Tasche

**Material:** Polyester 300d melange**Size (cm):** W 28 x H 18**Packing (pcs):** 100

appealing, bicoloured zipper pocket in practical format

**Decoration area (cm, silkscreen):**

on the front W 16 x H 9

**Decoration possibilities:**

silkscreen print p. 239; embroidery p. 239; transfer print p. 239; doming p. 240; digitally printed label p. 240; metal emblem p. 241; present box (9) p. 242

**Material:** Polyester 300d melange**Maße (cm):** B 28 x H 18**VE (Stück):** 100ansprechende, zweifarbige Reißverschluss-Tasche in praktischem Format  
**Werbefläche (cm, Siebdruck):**  
auf der Front B 16 x H 9**Werbeanbringungstechniken:**

Siebdruck S. 239; Stick S. 239; Transferdruck S. 239; Doming S. 240; Digitaldrucklabel S. 240; Metallemblem S. 241; Geschenkkarton (9)





black-grey melange (740)

## 1814034 ELEGANCE

### laptop bag

### Laptop-Mappe

**Material:** Polyester 300d melange

**Size (cm):** W 39 x H 29 x D 2,5

**Packing (pcs):** 25

attractive, two-coloured laptop case; padded main compartment with 2-way zipper on the side for easy filling; front zipper pocket; flat pocket on the front and back; retractable carrying handles

**Decoration area (cm, silkscreen):**

on front pocket W 23 x H 16

**Decoration possibilities:**

silkscreen print p. 239; embroidery p. 239; metal emblem p. 241; transfer print p. 239; digitally printed label p. 240; present box (3) p. 242

**Material:** Polyester 300d melange

**Maße (cm):** B 39 x H 29 x T 2,5

**VE (Stück):** 25

ansprechende, zweifarbige Laptop-Mappe; gepolstertes Hauptfach mit seitlich umlaufendem 2-Wege-Reißverschluss zum leichten Befüllen; Reißverschluss-Vortasche; flaches Einsteckfach auf Front und Rückseite; versenkbare Tragegriffe

**Werbefläche (cm, Siebdruck):**

auf der Vortasche B 23 x H 16

**Werbeanbringungstechniken:**

Siebdruck S. 239; Stick S. 239; Metallembem S. 241; Transferdruck S. 239; Digitaldrucklabel S. 240; Geschenkkarton (3) S. 242





# MAGNIFI- CENT: HIGH END PRINT

**BASE.** Even in the twenty-first century, handwriting still retains its appeal. No other method of writing is as individual! The BASE conference folder fits this style perfectly. It can be printed with photos and statements in sublimation print. A creative means of advertising for all those who value individualism.



mini  
money

subli  
mation

## 1814005 BASE

**conference folder  
(sublimation)**

**Schreibmappe  
(Sublimation)**



black (1)

**Material:** Polyester 600d  
**Size (cm):** W 25 x H 33 x D 2  
**Packing (pcs):** 25  
 conference folder with organizer elements; closable via rubber band; flat inside compartment; rubber loop for pens; incl. writing pad; suitable for sublimation print  
**Decoration area (cm, sublimation):** on the front W 22 x H 33  
**Decoration possibilities:** sublimation print p. 239; present box (9) p. 242

**Material:** Polyester 600d  
**Maße (cm):** B 25 x H 33 x T 2  
**VE (Stück):** 25  
 Schreibmappe mit Organizer-Elementen; verschließbar mit Gummiband; flaches Einsteckfach; Gummischlaufe für Kugelschreiber; inkl. Schreibblock; geeignet für Sublimationsdruck  
**Werbefläche (cm, Sublimation):** auf der Front B 22 x H 33  
**Werbeanbringungstechniken:** Sublimationsdruck S. 239; Geschenkkarton (9) S. 242



SUBLIMATION PRINT

SUBLIMATIONSDRUCK





# 1803927 MODUL 1

## conference folder

## Konferenzmappe

**Material:** Polyester 600d & tarpaulin / felt

**Size (cm):** W 26 x H 34 x D 3 writing pad included; inside fabric and back: polyester 600d black; Choose your own design of cover! The cover is made in your preferred colour from a choice of 43 tarpaulin colours (tarpaulin included in the price mentioned) or other materials at their individual cost

**Decoration area (cm, digital print):** on the front W 22 x H 32

**Decoration possibilities:** silkscreen print p. 239; embroidery p. 239; digital print p. 239; digitally printed label p. 240; metal emblem p. 241; doming p. 240; present box (9) p. 242

**Material:** Polyester 600d & LKW-Plane / Filz

**Maße (cm):** B 26 x H 34 x T 3 inkl. Schreibblock; Innenmaterial und Rücken: Polyester 600d schwarz; Gestalten Sie die Vorderseite! Sie bestimmen die Farbe der Front aus 43 Möglichkeiten (LKW-Plane im Preis inbegriffen!) bzw. alternative Materialien zum jeweiligen Preis

**Werbefläche (cm, Digitaldruck):** auf der Front B 22 x H 32

**Werbeanbringungstechniken:** Siebdruck S. 239; Digitaldruck S. 239; Stick S. 239; Digitaldrucklabel S. 240; Metallemblem S. 241; Doming S. 240; Geschenkkarton (9) S. 242



DIGITAL PRINT

DIGITALDRUCK



front tarpaulin

Vorderseite Plane



front felt (3 mm)

Vorderseite Wollfilz (3 mm)





mini  
money



**SCRIPT.** Many great ideas were first scribbled onto a beer mat. However, far more stylish is a conference folder, such as this one made from elegant PU synthetic leather. This would be a classic item, were it not for the coloured elastic band which reinterprets the style with a twinkle in its eye in a modern, CI-conformant manner.

MADE  
FOR  
EMBOSSING



## 1813068 **SCRIPT**

conference folder

Schreibmappe

**Material:** pu artificial leather

**Size (cm):** W 25 x H 32 x D 2

**Packing (pcs):** 25

black conference folder with organizer features; closes with coloured elastic band; writing pad; flat insert pocket; elastic band for pens

**Decoration area (cm, silkscreen):**

on the front, only 1 colour W 12,5 x H 25

**Decoration possibilities:**

silkscreen print p. 239; embossing p. 241; present box (9) p. 242

**Material:** PU-Kunstleder

**Maße (cm):** B 25 x H 32 x T 2

**VE (Stück):** 25

schwarze Schreibmappe mit Organizer-Elementen; verschließbar mit farbigem Gummiband; Schreibblock; flaches Einsteckfach; Gummischlaufe für Kugelschreiber

**Werbefläche (cm, Siebdruck):**

auf der Front, max. 1-farbig B 12,5 x H 25

**Werbeanbringungstechniken:**

Siebdruck S. 239; Prägung S. 241; Geschenkkarton (9) S. 242



navy (3)



black (1)



red (5)



anthracite (10)



apple green (187)



black (1)

## 1814004 **SCRIPT**

PVC  
free

**conference folder**

**Konferenzmappe**

**Material:** pu artificial leather

**Size (cm):** W 25 x H 32 x D 3

**Packing (pcs):** 25

conference folder with organizer elements closable via zipper; various flat inside compartments; inside zipper compartment; rubber loop for pens; incl. writing pad

**Decoration area (cm, silkscreen):**

on the front, only 1 colour W 18 x H 24

**Decoration possibilities:**

silkscreen print p. 239; present box (9) p. 242

**Material:** PU-Kunstleder

**Maße (cm):** B 25 x H 32 x T 3

**VE (Stück):** 25

Schreibmappe mit Organizer-Elementen verschließbar mit Reißverschluss; diverse flache Einsteckfächer; Reißverschlussfach innen; Gummischlaufe für Kugelschreiber; inkl. Schreibblock

**Werbefläche (cm, Siebdruck):**

auf der Front, max. 1-farbig B 18 x H 24

**Werbeanbringungstechniken:**

Siebdruck S. 239; Geschenkkarton (9)

S. 242





RING BINDER

RINGBUCH-BINDUNG

BEST  
CHOICE

## 1802787 CONFERENCE FOLDER

conference folder

Schreibmappe

**Material:** Polyester 600d**Size (cm):** W 26 x H 35 x D 3**Packing (pcs):** 25

zipper conference folder with organizer features; writing pad and 2 ring binder; flat pocket; zipper pocket

**Decoration area (cm, silkscreen):** on the front W 11,5 x H 20**Decoration possibilities:** silkscreen print p. 239; transfer print p. 239; metal emblem p. 241; doming p. 240; present box (9) p. 242**Material:** Polyester 600d**Maße (cm):** B 26 x H 35 x T 3**VE (Stück):** 25

Schreibmappe mit Organizer-Elementen; verschließbar mit Reißverschluss; Schreibblock; 2-fach Ringbuch-Bindung; flaches Einsteckfach; Reißverschluss-Fach auf dem Deckel

**Werbefläche (cm, Siebdruck):** auf der Front B 11,5 x H 20**Werbeanbringungstechniken:** Siebdruck S. 239; Transferdruck S. 239; Metallemblem S. 241; Doming S. 240; Geschenkkarton (9) S. 242

CONCERTINA BAG

ZIEHHARMONIKA-  
TASCHE



light grey (2)

PVC  
free

## 1815013 WORK

conference folder

Schreibmappe

**Material:** Polyester 300d

**Size (cm):** W 25,5 x H 34 x D 3,5

**Packing (pcs):** 25

writing case with organizer elements; closable with zipper; flat pocket on the front; flat pocket inside; various card pockets; rubber loops, e.g. for USB drive, ballpoint pen etc.; hook and loop tape strap for setting up digital devices; incl. writing pad

**Decoration area (cm, silkscreen):**

on front pocket W 13 x H 20

**Decoration possibilities:**

silkscreen print p. 239; embroidery p. 239; metal emblem p. 241; transfer print p. 239; digitally printed label p. 240; present box (9) p. 242

**Material:** Polyester 300d

**Maße (cm):** B 25,5 x H 34 x T 3,5

**VE (Stück):** 25

Schreibmappe mit Organizer-Elementen; verschließbar mit Reißverschluss; flaches Einsteckfach auf der Front; flaches Einsteckfach innen; diverse Karten-Einsteckfächer; Gummischlaufen für z.B. USB-Stick, Kugelschreiber etc.; Klett-Lasche zum Aufstellen von digitalen Geräten; inkl. Schreibblock

**Werbefläche (cm, Siebdruck):**

auf der Vortasche B 13 x H 20

**Werbeanbringungstechniken:**

Siebdruck S. 239; Stick S. 239; Metallembem S. 241; Transferdruck S. 239; Digitaldrucklabel S. 240; Geschenkkarton (9) S. 242



MOBILE PHONE HOLDER

HANDYHALTERUNG



ORGANIZER LOOPS

ORGANIZER-SCHLAUFEN



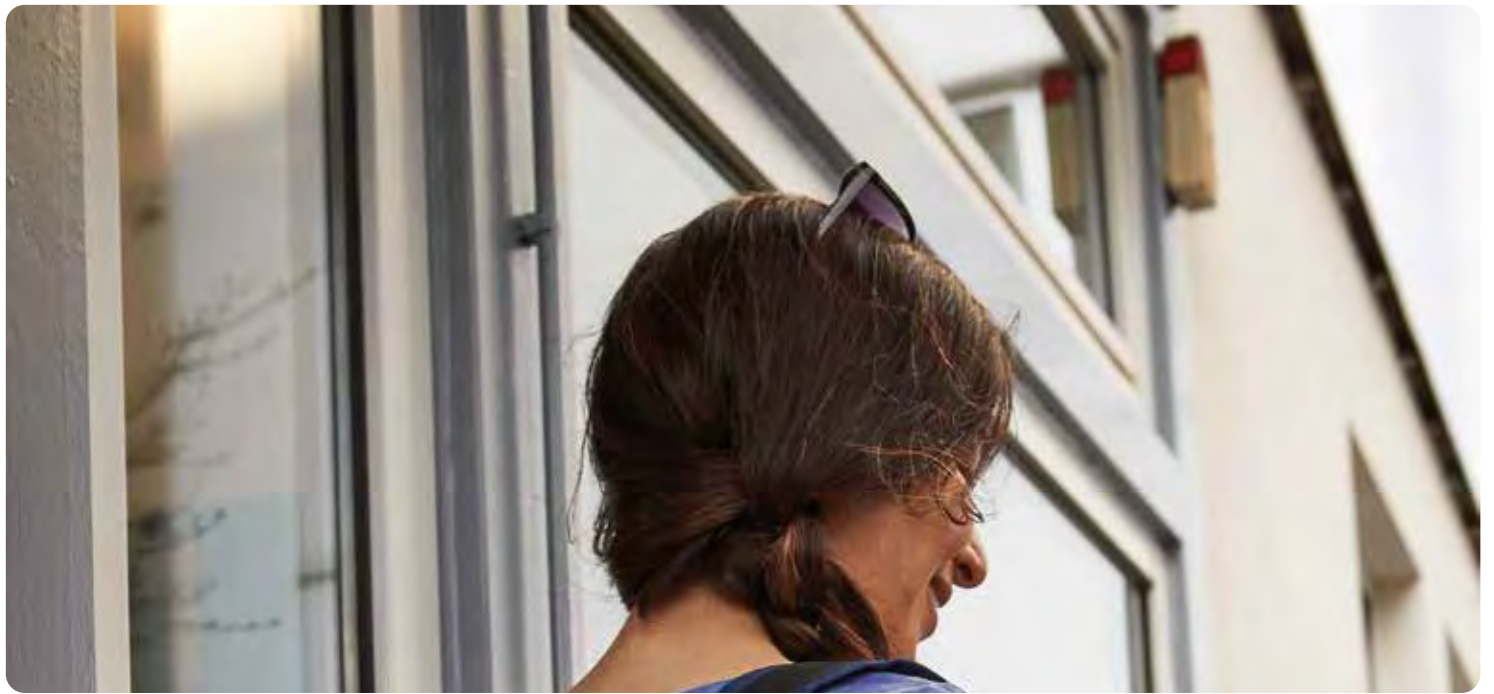

| backpacks





1815024 FLOW



navy (3) red (5) black (1) white (18) apple green (187)



yellow (4) orange (169) cyan (652) anthracite (10) royal blue (8)

1815024 FLOW

PVC  
freemini  
money

8 l

serial

## 1815024 FLOW

## 1815025 FRESH

### backpack

### Rucksack

**Material:** Polyester 600d**Size (cm):** W 22 x H 40 x D 11**Packing (pcs):** 50

sporty, light-weight backpack with front zipper pocket; zipper main compartment; padded back and shoulder straps; carrying handle

**Decoration area (cm, silkscreen):**

on front pocket W 8 x H 17

**Decoration possibilities:**

silkscreen print p. 239; embroidery p. 239; doming p. 240; metal emblem p. 241; transfer print p. 239; digitally printed label p. 240; present box (1) p. 242

**Material:** Polyester 600d**Maße (cm):** B 22 x H 40 x T 11**VE (Stück):** 50

sportlicher, leichter Rucksack mit Reißverschluss-Vortasche; Reißverschluss-Hauptfach; Rücken und Schultergurte gepolstert; Tragegriff

**Werbefläche (cm, Siebdruck):**

auf der Vortasche B 8 x H 17

**Werbeanbringungstechniken:**

Siebdruck S. 239; Stick S. 239; Doming S. 240; Metallembblem S. 241; Transferdruck S. 239; Digitaldrucklabel S. 240; Geschenkkarton (1) S. 242

1815025 FRESH



navy-red (726) grey-orange (725) apple green-green (727) cyan-royal blue (738)

1815025 FRESH

PVC  
freemini  
money

8 l

serial



1815026 FLOW



navy (3)



red (5)



white (18)



apple green (187)



yellow (4)



black (1)



orange (169)



anthracite (10)



cyan (652)



royal blue (8)

9 l

serial

PVC  
freemini  
money1815026 **FLOW**1815027 **FRESH****drawstring backpack****Kordelzug-Rucksack****Material:** Polyester 600d**Size (cm):** W 25 x H 37/45 x D 14**Packing (pcs):** 50

drawstring backpack, main compartment with side zipper pocket; padded back and shoulder straps; carrying handle

**Decoration area (cm, silkscreen):**

on the front W 17 x H 30

**Decoration possibilities:**

silkscreen print p. 239; embroidery p. 239; doming p. 240; metal emblem p. 241; transfer print p. 239; digitally printed label p. 240; present box (1) p. 242

**Material:** Polyester 600d**Maße (cm):** B 25 x H 37/45 x T 14**VE (Stück):** 50

Kordelzug-Rucksack, Hauptfach mit seitlicher Reißverschluss-Tasche; Rücken und Schultergurte gepolstert; Tragegriff

**Werbefläche (cm, Siebdruck):**

auf der Front B 17 x H 30

**Werbeanbringungstechniken:**

Siebdruck S. 239; Stick S. 239; Doming S. 240; Metallemblem S. 241; Transferdruck S. 239; Digitaldrucklabel S. 240; Geschenkkarton (1) S. 242

1815027 FRESH



navy-red (726)



grey-orange (725)



apple green-green (727)



cyan-royal blue (738)





TESTED  
MATERIALS:  
ENSURE  
SECURITY



mini  
money

7 l



apple green (187)



orange (169)



red (5)



navy (3)



light blue (170)



pink (172)

1802722 **KIDS**

**backpack**

**Kinder-Rucksack**

**Material:** Polyester 600d

**Size (cm):** W 25 x H 30 x D 10/13

**Packing (pcs):** 50

zipper main compartment and front pocket; padded adjustable shoulder straps

**Decoration area (cm, silkscreen):**

on front pocket W 10 x H 8

above front pocket W 12 x H 6

**Decoration possibilities:**

silkscreen print p. 239; transfer print p. 239; embroidery p. 239; digitally printed label p. 240; metal emblem p. 241; doming p. 240; present box (1) p. 242

**Material:** Polyester 600d

**Maße (cm):** B 25 x H 30 x T 10/13

**VE (Stück):** 50

Hauptfach; Reißverschluss-Vortasche; längenverstellbare und gepolsterte Tragegurte

**Werbefläche (cm, Siebdruck):**

auf der Vortasche B 10 x H 8

oberhalb der Vortasche B 12 x H 6

**Werbeanbringungstechniken:**

Siebdruck S. 239; Transferdruck S. 239; Stick S. 239; Digitaldrucklabel S. 240; Metallemblem S. 241; Doming S. 240; Geschenkkarton (1) S. 242





OUR  
PHILOSOPHY:  
WE  
BELIEVE  
IN  
DIVERSITY!



PVC  
free

mini  
money

8 l

serial



yellow (4)



orange (169)



red (5)



light blue (170)



fuchsia (307)



royal blue (8)



navy (3)



cyan (652)



apple green (187)



black (1)



light grey (2)



white (18)

## 1802716 SPORT

drawstring bag

Taftrucksack

**Material:** Polyester 210d

**Size (cm):** W 33 x H 42

**Packing (pcs):** 100

backpack with cord straps

**Decoration area (cm, silkscreen):**

on the front W 23 x H 30

**Decoration possibilities:**

silkscreen print p. 239; transfer print

p. 239; present box (1) p. 242

**Material:** Polyester 210d

**Maße (cm):** B 33 x H 42

**VE (Stück):** 100

leichter Rucksack, Hauptfach mit  
Kordelzug

**Werbefläche (cm, Siebdruck):**

auf der Front B 23 x H 30

**Werbeanbringungstechniken:**

Siebdruck S. 239; Transferdruck S. 239;

Geschenkkarton (1) S. 242



PVC free

mini money

8 l

PVC free

mini money

8 l



1813051 FLASH



1813060 PAINT

## 1813051 FLASH

## 1813060 PAINT

drawstring bag

Zugbeutel

**Material:** Polyester 210d

**Size (cm):** W 33 x H 42

**Packing (pcs):** 100

backpack with coloured cord straps

**Decoration area (cm, silkscreen):**

on the front W 23 x H 30

**Decoration possibilities:**

silkscreen print p. 239; transfer print p. 239; embroidery p. 239; present box (1) p. 242

**Material:** Polyester 210d

**Maße (cm):** B 33 x H 42

**VE (Stück):** 100

leichter Rucksack; Hauptfach mit Kordelzug

**Werbefläche (cm, Siebdruck):**

auf der Front B 23 x H 30

**Verbeanbringungsstechniken:**

Siebdruck S. 239; Transferdruck S. 239; Stick S. 239; Geschenkkarton (1) S. 242

1813051 FLASH



white (18)



green (171)

1813060 PAINT



apple green-green (727)



orange (169)



yellow (4)



red-yellow (724)



navy (3)



red (5)



grey-orange (725)



navy-red (726)



# PLANET

REDUCE WASTE:  
PRE-RECYCLED  
COTTON



cotton



PVC  
free

mini  
money

8 l

serial

new

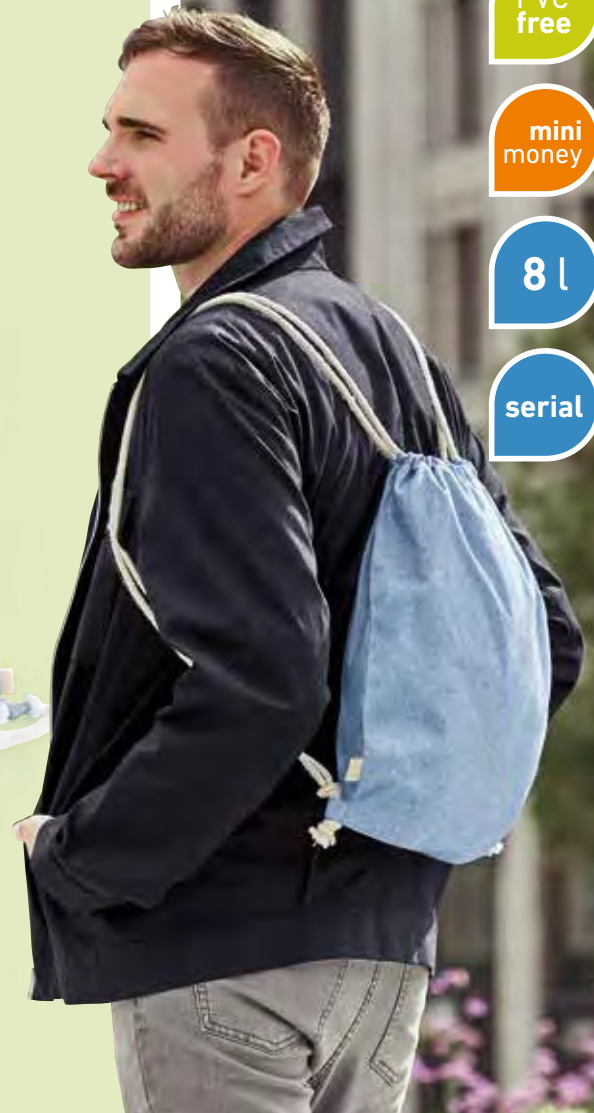

blue (155)



beige (22)



red (215)



light grey (145)

## 1816063 PLANET

drawstring bag

Zugbeutel

**Material:** pre-recycled cotton 5 OZ  
(140 g/m<sup>2</sup>)

**Size (cm):** W 38 x H 42

**Packing (pcs):** 100

lightweight drawstring bag made from pre-recycled cotton; main compartment with drawstring

**Decoration area (cm, silkscreen):**  
on the front W 28 x H 31

**Decoration possibilities:**  
silkscreen print p. 239; embroidery p. 239; transfer print p. 239; digitally printed label p. 240; present box (3) p. 242

**Material:** Pre-recycelte Baumwolle 5 OZ  
(140 g/m<sup>2</sup>)

**Maße (cm):** B 38 x H 42

**VE (Stück):** 100

leichter Zugbeutel aus pre-recycelter Baumwolle; Hauptfach mit Kordelzug

**Werbefläche (cm, Siebdruck):**  
auf der Front B 28 x H 31

**Werbeanbringungstechniken:**  
Siebdruck S. 239; Stick S. 239; Transferdruck S. 239; Digitaldrucklabel S. 240; Geschenkkarton (3) S. 242



## COTTON

OEKO-TEX®  
CONFIDENCE IN TEXTILES  
STANDARD 100  
15.HIN.71478 HOHENSTEIN HTTI



cotton

10 l

mini  
moneyPVC  
free

## 1813057 EARTH

drawstring bag

Zugbeutel

**Material:** cotton 6 OZ (170 g/m<sup>2</sup>)**Size (cm):** W 38 x H 45**Packing (pcs):** 100

cotton drawstring bag; backpack with cord straps

**Decoration area (cm, silkscreen):**

on the front W 23 x H 34

**Decoration possibilities:**

silkscreen print p. 239; transfer print p. 239; embroidery p. 239; digitally printed label p. 240; metal emblem p. 241; present box (1) p. 242

**Material:** Baumwolle 6 OZ (170 g/m<sup>2</sup>)**Maße (cm):** B 38 x H 45**VE (Stück):** 100

leichter Baumwollrucksack; Hauptfach mit Kordelzug

**Werbefläche (cm, Siebdruck):**

auf der Front B 23 x H 34

**Werbeanbringungstechniken:**

Siebdruck S. 239; Transferdruck S. 239; Stick S. 239; Digitaldrucklabel S. 240; Metallemblem S. 241; Geschenkkarton (1) S. 242



black (1)



red (5)



apple green (187)



navy (3)



nature (704)

## 1813052 ORGANIC

drawstring bag

Zugbeutel

**Material:** organic cotton 6 OZ (170 g/m<sup>2</sup>)**Size (cm):** W 38 x H 45**Packing (pcs):** 100

organic cotton drawstring backpack

**Decoration area (cm, silkscreen):**

on the front W 23 x H 34

**Decoration possibilities:**

silkscreen print p. 239; transfer print p. 239; embroidery p. 239; digitally printed label p. 240; metal emblem p. 241; present box (1) p. 242

**Material:** Bio-Baumwolle 6 OZ (170 g/m<sup>2</sup>)**Maße (cm):** B 38 x H 45**VE (Stück):** 100

Bio-Baumwollrucksack; Hauptfach mit Kordelzug

**Werbefläche (cm, Siebdruck):**

auf der Front B 23 x H 34

**Werbeanbringungstechniken:**

Siebdruck S. 239; Transferdruck S. 239; Stick S. 239; Digitaldrucklabel S. 240; Metallemblem S. 241; Geschenkkarton (1) S. 242

## ORGANIC COTTON

organic  
cottonPVC  
freemini  
money

serial

10 l



1814002 **JERSEY****drawstring bag****Zugbeutel****Material:** Polyester Jersey**Size (cm):** W 36 x H 45**Packing (pcs):** 100

large drawstring bag made from fine jersey material which is pleasant to the touch; main compartment with side zipper bag; pull cord; carry loop

**Decoration area (cm, silkscreen):**

on the front W 23 x H 30

**Decoration possibilities:**

silkscreen print p. 239; transfer print p. 239; doming p. 240; present box (1) p. 242

**Material:** Polyester Jersey**Maße (cm):** B 36 x H 45**VE (Stück):** 100

großer Zugbeutel-Rucksack aus angenehm feinem Jersey; Hauptfach mit seitlicher Reißverschluss-Tasche; Kordelzug; Trageschleufe

**Werbefläche (cm, Siebdruck):**

auf der Front B 23 x H 30

**Verbeanbringungstechniken:**

Siebdruck S. 239; Transferdruck S. 239; Doming S. 240; Geschenkkarton (1) S. 242

mini  
moneyPVC  
free

10 l

serial

**JERSEY****JERSEY**

anthracite (10)



AND  
THE  
WINNER  
IS ...



PVC  
free

mini  
money

12 l

## 1815000 DIAMOND

### backpack

### Rucksack

**Material:** Polyester 600d

**Size (cm):** W 35 x H 50

**Packing (pcs):** 50

lightweight, innovative backpack with diamond pattern; reversible; zippered main compartment, with additional winding function; side zipper pocket; woven, length-adjustable shoulder straps

**Decoration area (cm, silkscreen):**

on the front W 23 x H 41,5

**Decoration possibilities:**

silkscreen print p. 239; embroidery p. 239; doming p. 240; metal emblem p. 241; transfer print p. 239; digitally printed label p. 240; present box (2) p. 242

**Material:** Polyester 600d

**Maße (cm):** B 35 x H 50

**VE (Stück):** 50

leichter, innovativer Rucksack mit Rauten-Dekor; beidseitig tragbar; Reißverschluss-Hauptfach mit zusätzlicher Wickelfunktion; seitliche Reißverschluss-Tasche; gewebte, längenverstellbare Schultergurte

**Werbefläche (cm, Siebdruck):**

auf der Front B 23 x H 41,5

**Werbeanbringungstechniken:**

Siebdruck S. 239; Stick S. 239; Doming S. 240; Metallembem S. 241; Transferdruck S. 239; Digitaldrucklabel S. 240; Geschenkkarton (2) S. 242



black (1)



light grey (145)



red (5)



blue (155)

mini  
moneyPVC  
free

10 l

serial

1813349 **STEP****drawstring bag****Zugbeutel****Material:** Polyester 300d & ripstop**Size (cm):** W 36 x H 45**Packing (pcs):** 50

large drawstring bag; main compartment with side zipper pocket; reflector stripes; pull cord; carry loop

**Decoration area (cm, silkscreen):**

on the front W 23 x H 27

**Decoration possibilities:**

silkscreen print p. 239; embroidery p. 239; doming p. 240; digitally printed label p. 240; present box (1) p. 242

**Material:** Polyester 300d & Ripstop**Maße (cm):** B 36 x H 45**VE (Stück):** 50

großer Zugbeutel-Rucksack; Hauptfach mit seitlicher Reißverschluss-Tasche; Reflektor-Streifen; Kordelzug; Trageschleufe

**Werbefläche (cm, Siebdruck):**

auf der Front B 23 x H 27

**Werbeanbringungstechniken:**

Siebdruck S. 239; Stick S. 239; Doming S. 240; Digitaldrucklabel S. 240; Geschenkkarton (1) S. 242



cyan (652)

apple green (187)

black (1)

navy (3)

white (18)

red (5)

1812204 **REFLEX****drawstring bag****Zugbeutel****Material:** Polyester 900d**Size (cm):** W 33 x H 43**Packing (pcs):** 100

main compartment with drawstring; bright neon yellow body fabric with 3M™ Scotchlite™ reflective stripes

**Decoration area (cm, silkscreen):**

on the front W 23 x H 23

**Decoration possibilities:**

silkscreen print p. 239; transfer print p. 239; embroidery p. 239; digitally printed label p. 240; present box (1) p. 242

**Material:** Polyester 900d**Maße (cm):** B 33 x H 43**VE (Stück):** 100

Hauptfach mit Kordelzug; leuchtend neongelbes Hauptmaterial mit Original 3M™ Scotchlite™ Reflexstreifen

**Werbefläche (cm, Siebdruck):**

auf der Front B 23 x H 23

**Werbeanbringungstechniken:**

Siebdruck S. 239; Transferdruck S. 239; Stick S. 239; Digitaldrucklabel S. 240; Geschenkkarton (1) S. 242



neon yellow (32)

**3M Scotchlite™**  
Reflective Materialmini  
moneyPVC  
free

10 l

serial





mini  
moneyPVC  
free

10 l

MORE  
THAN  
EXPEC-  
TED:  
COLOURS  
AND  
FUNC-  
TIONS

black (1)



anthracite (10)



white (18)



cyan (652)



apple green (187)



orange (169)



red (5)



dark red (197)



navy (3)

1813055 **JOIN****drawstring bag****Zugbeutel****Material:** Polyester Mini ripstop**Size (cm):** W 36 x H 45**Packing (pcs):** 100

large drawstring backpack; main compartment with lateral zipper pocket; drawstring; carrying loop

**Decoration area (cm, silkscreen):**

on the front W 23 x H 34

**Decoration possibilities:**

silkscreen print p. 239; transfer print p. 239; embroidery p. 239; digitally printed label p. 240; doming p. 240; metal emblem p. 241; present box (1) p. 242

**Material:** Polyester Mini Ripstop**Maße (cm):** B 36 x H 45**VE (Stück):** 100

großer Zugbeutel-Rucksack; Hauptfach mit seitlicher Reißverschluss-Tasche; Kordelzug; Trageschleufe

**Werbefläche (cm, Siebdruck):**

auf der Front B 23 x H 34

**Werbeanbringungstechniken:**

Siebdruck S. 239; Transferdruck S. 239; Stick S. 239; Digitaldrucklabel S. 240; Doming S. 240; Metallemblem S. 241; Geschenkkarton (1) S. 242

MINI RIPSTOP

MINI RIPSTOP

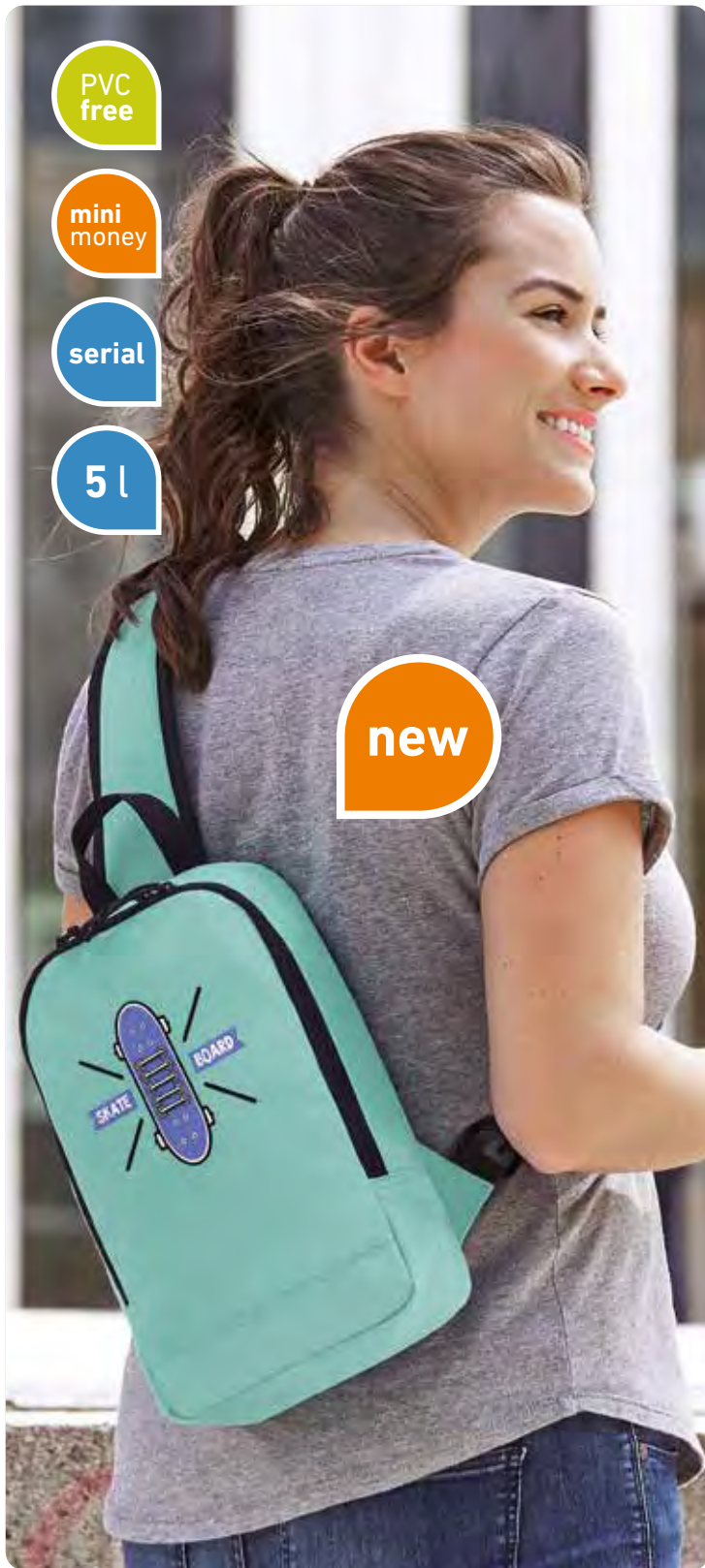
PVC  
freemini  
money

serial

5 l

new

1816080 **TREND****monostrap****Monostrap****Material:** Polyester 600d**Size (cm):** W 18 x H 30 x D 8**Packing (pcs):** 50

modern single-strap backpack; main compartment with two-way zip; flat pouch inside; zipped compartment on back; padded, adjustable shoulder strap can be worn on either side; carrying loop

**Decoration area (cm, silkscreen):** on the front W 12 x H 17

**Decoration possibilities:**

silkscreen print p. 239; embroidery p. 239; transfer print p. 239; doming p. 240; digitally printed label p. 240; metal emblem p. 241; present box (9) p. 242

**Material:** Polyester 600d**Maße (cm):** B 18 x H 30 x T 8**VE (Stück):** 50

moderner Monostrap-Rucksack; Hauptfach mit 2-Wege-Reißverschluss; flaches Einsteckfach innen; rückseitiges Reißverschlussfach; gepolsterter, längenverstellbarer und beidseitig tragbarer Schultergurt; Trageschlaufe

**Werbebläche (cm, Siebdruck):** auf der Front B 12 x H 17

**Werbeanbringungstechniken:**

Siebdruck S. 239; Stick S. 239; Transferdruck S. 239; Doming, Metallembem S. 241; Digitaldrucklabel S. 240; Geschenkkarton (9) S. 242

**FANCY:**  
NEW  
COLOURS



off-white (222)



dusky pink (450)



mint (643)



grey sprinkle (638)



navy (3)



black (1)

# CARE

## REDUCE WASTE: RECYCLED PET

WENIGER ABFALL:  
RECYCELTES PET

new



PVC  
free

mini  
money

15 l



1816079 **CARE**

drawstring bag

Zugbeutel

**Material:** rPET 300d

**Size (cm):** W 36 x H 44

**Packing (pcs):** 50

functional drawstring backpack; rPET upper material; main compartment with drawstring; zipped inside pocket; extra-thick cord

**Decoration area (cm, silkscreen):**

on the front W 28 x H 33

**Decoration possibilities:**

silkscreen print p. 239; embroidery p. 239; transfer print p. 239; digitally printed label p. 240; metal emblem p. 241; present box (1) p. 242

**Material:** rPET 300d

**Maße (cm):** B 36 x H 44

**VE (Stück):** 50

funktioneller Zugbeutel-Rucksack; rPET-Obermaterial; Hauptfach mit Kordelzug; Reißverschluss-Innenfach; extradicke Kordel

**Werbefläche (cm, Siebdruck):**

auf der Front B 28 x H 33

**Verbeanbringungstechniken:**

Siebdruck S. 239; Stick S. 239; Transferdruck S. 239; Metallembem S. 241; Digitaldrucklabel S. 240; Geschenkkarton (1)S. 242



black (1)



anthracite (10)



white (18)



red (5)



navy (3)



off-white (222)



dusky pink (450)



mint (643)



navy (3)



black (1)



grey sprinkle (638)

## 1816081 TREND

### one-shoulder bag

### BodyBag

**Material:** Polyester 600d

**Size (cm):** W 27 x H 14 x D 5

**Packing (pcs):** 50

main compartment with two-way zip and zipped compartment inside; zipped front pocket; comfortable padding on back; adjustable, side-fastening waist strap

**Decoration area (cm, silkscreen):**

on front pocket W 21 x H 4,5

**Decoration possibilities:**

silkscreen print p. 239; embroidery p. 239; transfer print p. 239; doming p. 240; digitally printed label p. 240; metal emblem p. 241; present box (9) p. 242

**Material:** Polyester 600d

**Maße (cm):** B 27 x H 14 x T 5

**VE (Stück):** 50

Hauptfach mit 2-Wege-Reißverschluss und Reißverschlussfach innen; Reißverschluss-Vortasche; rückseitig bequeme Polsterung; längenverstellbarer und seitlich zu schließender Bauchgurt

**Werbefläche (cm, Siebdruck):**

auf der Vortasche B 21 x H 4,5

**Werbeanbringungstechniken:**

Siebdruck S. 239; Stick S. 239; Transferdruck S. 239; Doming S 240; Metallemblem S. 241; Digitaldrucklabel S. 240; Geschenkkarton (9) S.242



PVC  
free

mini  
money

serial

new



1813352 **STEP**

**waist bag**

**Gürteltasche**

**Material:** Polyester 420d & ripstop

**Size (cm):** W 24 x H 14 x D 7

**Packing (pcs):** 25

main compartment with 2-way zipper and inner zip compartment; front zip pocket; rear-side comfortable padding; front reflector stripes; length-adjustable and side-closing waist strap

**Decoration area (cm, silkscreen):**

on front pocket W 17 x H 5

**Decoration possibilities:**

silkscreen print p. 239; embroidery p. 239;

doming p. 240; digitally printed label

p. 240; present box (9) p. 242

**Material:** Polyester 420d & ripstop

**Maße (cm):** B 24 x H 14 x T 7

**VE (Stück):** 25

Hauptfach mit 2-Wege-Reißverschluss und Reißverschlussfach innen; Reißverschluss-Vortasche; rückseitig bequeme Polsterung; Reflektor-Streifen vorne; längenverstellbarer und seitlich zu schließender Bauchgurt

**Werbefläche (cm, Siebdruck):**

auf der Vortasche B 17 x H 5

**Werbeanbringungstechniken:**

Siebdruck S. 239; Stick S. 239; Doming

S. 240; Digitaldrucklabel S. 240;

Geschenkkarton (9) S. 242



white (18)



black (1)



apple green (187)



navy (3)



cyan (652)



red (5)

REFLECTOR STRIPE

REFLEKTOR-STREIFEN





red (5)    black (1)    white (18)    navy (3)    cyan (652)



## 1815006 BREEZE

waist bag

Gürteltasche

**Material:** Polyester 210d ripstop

**Size (cm):** W 32 x H 13 x D 5

**Packing (pcs):** 50

light, water-repellent sling bag;  
front-mounted zipper for easy fastening  
and release; length-adjustable belt with  
elastic strap for stowing the belt; welded  
seams; water-repellent zipper

**Decoration area (cm, silkscreen):**

on the front W 10 x H 4,5

**Decoration possibilities:**

silkscreen print p. 239; doming p. 240;  
transfer print p. 239; present box (9)  
p. 242

**Material:** Polyester 210d ripstop

**Maße (cm):** B 32 x H 13 x T 5

**VE (Stück):** 50

leichte, wasserabweisende Sling-Bag;  
frontal montierter Steckverschluss zum  
leichten Befestigen und Lösen;  
längenverstellbarer Gurt mit elastischer  
Lasche zum Verstauen des Gurtes;  
geschweißte Nähte; wasserabweisender  
Reißverschluss

**Werbefläche (cm, Siebdruck):**

auf der Front B 10 x H 4,5

**Werbearbeitungstechniken:**

Siebdruck S. 239; Doming S. 240;  
Transferdruck S. 239; Geschenkkarton  
(9) S. 242

EASY OUTDOOR:  
SPLASH WATER  
RESISTANT



PVC  
free

mini  
money

serial





## 1809793 SOLUTION

### waist bag

### Gürteltasche

**Material:** Polyester 600d  
**Size (cm):** W 30 x H 16 x D 7  
**Packing (pcs):** 50  
 zipper main compartment and front pouch with 2-way zipper; comfortable padded back; adjustable waist belt  
**Decoration area (cm, silkscreen):**  
 on front pocket W 11 x H 6  
**Decoration possibilities:**  
 silkscreen print p. 239; transfer print p. 239; embroidery p. 239; doming p. 240; digitally printed label p. 240; metal emblem p. 241; present box (1) p. 242

**Material:** Polyester 600d  
**Maße (cm):** B 30 x H 16 x T 7  
**VE (Stück):** 50  
 Reißverschluss-Hauptfach und Vortasche mit 2-Wege-Reißverschluss; rückseitig bequeme Polsterung; längenverstellbarer Bauchgurt  
**Werbefläche (cm, Siebdruck):**  
 auf der Vortasche B 11 x H 6  
**Werbeanbringungstechniken:**  
 Siebdruck S. 239; Transferdruck S. 239; Stick S. 239; Doming S. 240; Digitaldrucklabel S. 240; Metallembem S. 241; Geschenkkarton (1) S. 242

**SOLUTION.** This bag lives up to its name as the small solution for the big questions of everyday life such as: where are the keys? The mobile phone? The wallet or purse? Of course, they are safely stowed in the colourful bag with zippers and comfortable padding. Simply pack it, buckle up, and let's go!



mini  
money

serial



## 1813355 SOLUTION

### backpack

**Material:** Polyester 600d

**Size (cm):** W 28 x H 43 x D 11

**Packing (pcs):** 25

modern backpack with zipper front pocket; main compartment with 2-way zipper and flat inside compartment; rain flap; front reflector stripes, padded back and shoulder straps; handle

**Decoration area (cm, silkscreen):**

on the front W 13 x H 16

**Decoration possibilities:**

silkscreen print p. 239; embroidery p. 239; transfer print p. 239; doming p. 240; digitally printed label p. 240; metal emblem p. 241; present box (1) p. 242

### Rucksack

**Material:** Polyester 600d

**Maße (cm):** B 28 x H 43 x T 11

**VE (Stück):** 25

moderner Rucksack mit Reißverschluss-Vortasche; Hauptfach mit 2-Wege-Reißverschluss und flachem Einsteckfach innen; Regenklappe; Reflektor-Streifen vorne, Rücken und Schultergurte gepolstert; Handgriff

**Werbefläche (cm, Siebdruck):**

auf der Front B 13 x H 16

**Werbeanbringungstechniken:**

Siebdruck S. 239; Stick S. 239; Transferdruck S. 239; Doming S. 240; Digitaldrucklabel S. 240; Metallemblem S. 241; Geschenkkarton (1) S. 242

mini  
money

12 l

serial



green (171)



apple green (187)



fuchsia (307)



navy (3)



black (1)



white (18)



yellow (4)



orange (169)



red (5)





## 1812206 REFLEX

## backpack

## Rucksack

**Material:** Polyester 900d**Size (cm):** W 27 x H 42 x D 15**Packing (pcs):** 10

large main compartment with 2-way zipper and rain flap; interior mesh pocket, padded pouch; headphone output; front pocket with 2-way zipper, rain flap and organizer; handle; padded back and shoulder straps; height-adjustable chest strap; bright neon yellow body fabric with 3M™ Scotchlite™ reflective stripes

**Decoration area (cm, silkscreen):**

on front pocket W 20 x H 10

**Decoration possibilities:**

silkscreen print p. 239; transfer print p. 239; embroidery p. 239; digitally printed label p. 240; metal emblem p. 241; present box (1) p. 242

**Material:** Polyester 900d**Maße (cm):** B 27 x H 42 x T 15**VE (Stück):** 10

großes Hauptfach mit 2-Wege-Reißverschluss und Regenpatte; innen Netzfach, gepolstertes Einsteckfach; Kopfhörer-ausgang; Vortasche mit 2-Wege-Reißverschluss, Regenpatte und Organizer; Handgriff; gepolsterter Rücken und Träger; höhenverstellbarer Brustgurt; leuchtend neongelbes Hauptmaterial mit Original 3M™ Scotchlite™ Reflexstreifen

**Werbefläche (cm, Siebdruck):**

auf der Vortasche B 20 x H 10

**Werbeanbringungstechniken:**

Siebdruck S. 239; Transferdruck S. 239; Stick S. 239; Digitaldrucklabel S. 240; Metallemblem S. 241; Geschenkkarton (1) S. 242



neon yellow (32)

PVC  
free

serial

24 l

**3M Scotchlite™**  
Reflective MaterialADJUSTABLE CHEST  
STRAPVERSTELLBARER  
BRUSTGURT

**REFLEX.** Unmissable - to ensure safety and to attract attention. What more could a means of advertising need?



23 l

serial

1800780 **SPORT**

backpack

Rucksack



apple green (187)



black (1)



light grey (2)



navy (3)



cyan (652)



red (5)



orange (169)

**Material:** Nylon 420d**Size (cm):** W 30 x H 41 x D 14**Packing (pcs):** 25

main compartment with padded pocket for MP3 player; opening for earplugs; two zipper front pockets; padded back and ergonomically shaped shoulder straps; waist strap; decorative mesh and cord trimming

**Decoration area (cm, silkscreen):**

above front pocket W 10 x H 6

**Decoration possibilities:**

silkscreen print p. 239; transfer print p. 239; embroidery p. 239; digitally printed label p. 240; metal emblem p. 241; doming p. 240; present box (1) p. 242

**Material:** Nylon 420d**Maße (cm):** B 30 x H 41 x T 14**VE (Stück):** 25

Hauptfach mit Zurrgurten; flaches, gepolstertes Einsteckfach für MP3-Spieler; Öffnung für Headset; Handgriff; zwei Reißverschluss-Vortaschen; gepolsterter Rücken; ergonomisch geformte Schultergurte; Hüftgurt; dekorativer Netz- und Kordelbesatz

**Werbefläche (cm, Siebdruck):**

oberhalb der Vortasche B 10 x H 6

**Werbeanbringungstechniken:**

Siebdruck S. 239; Transferdruck S. 239; Stick S. 239; Digitaldrucklabel S. 240; Metallemblem S. 241; Doming S. 240; Geschenkkarton (1) S. 242



**CITY.** From Monday to Sunday, from the office to the bathing lake; wherever you go, you will want this bag with you. And no wonder. This backpack will hold everything you need for the entire day. Look for surprising extras such as an inside compartment for MP3 players or mobile phones and an opening for headphones.

mini money



18 l

serial



red (5)



light grey (2)



green (171)



orange (169)



black (1)



apple green (187)



navy (3)

**A CLASSIC:  
LONG-LASTING USE,  
LONG-LASTING DESIGN**

## 1803310 CITY

### daypack

**Material:** Polyester 600d  
**Size (cm):** W 28,5 x H 42 x D 17  
**Packing (pcs):** 25  
 main compartment; zipper front pocket with organizer features; sew-in pouch; opening for headphone; padded back and shoulder strap  
**Decoration area (cm, silkscreen):**  
 on front pocket W 15 x H 15  
**Decoration possibilities:**  
 silkscreen print p. 239; transfer print p. 239; embroidery p. 239; digitally printed label p. 240; metal emblem p. 241; doming p. 240; present box (1) p. 242

### Daypack

**Material:** Polyester 600d  
**Maße (cm):** B 28,5 x H 42 x T 17  
**VE (Stück):** 25  
 Hauptfach; Reißverschluss-Vortasche mit Organizer-Elementen; Einsteckfach; Öffnung für Headset; Rücken und Schultergurte gepolstert  
**Werbefläche (cm, Siebdruck):**  
 auf der Vortasche B 15 x H 15  
**Werbeanbringungstechniken:**  
 Siebdruck S. 239; Transferdruck S. 239; Stick S. 239; Digitaldrucklabel S. 240; Metallembem S. 241; Doming S. 240; Geschenkkarton (1) S. 242

PVC  
free

3 l

serial

NEW LIBERTY:  
SMALL, SMART,  
WITHOUT PVC

PVC  
free

new

1816083 **COMMUNITY****one-shoulder bag****BodyBag****Material:** pu artificial leather**Size (cm):** W 40 x H 15 x D 12**Packing (pcs):** 25

stylish one-shoulder bag; large zipped main compartment; zipped pocket inside; zipped pocket on back; soft, adjustable waist strap with loop, fastens at side

**Decoration area (cm, silkscreen):**

on the front W 12 x H 7

on the lid W 12 x H 6

**Decoration possibilities:**

silkscreen print p. 239; metal emblem p. 241; present box (3) p. 242

**Material:** PU-Kunstleder**Maße (cm):** B 40 x H 15 x T 12**VE (Stück):** 25

stylish BodyBag; großes Reißverschluss-Hauptfach; Reißverschlussfach innen; rückseitige Reißverschluss-Tasche; weicher, längenverstellbarer, seitlich zu schließender Umhängegurt mit Bandschleufe

**Werbefläche (cm, Siebdruck):**

auf der Front B 12 x H 7;

auf dem Deckel B 12 x H 6

**Werbeanbringungstechniken:**

Siebdruck S. 239; Metallemblem S. 241; Geschenkkarton (3) S. 242



black (1)



black-grey melange (740)

## 1814029 ELEGANCE

### duffle bag

### Matchesack

**Material:** Polyester 300d melange

**Size (cm):** W 23,5 x H 40 x D 17,5

**Packing (pcs):** 20

innovative, bicoloured duffel bag with backpack straps; main compartment with decorative ribbon closure; padded rear and base; inside zipper pocket; side zipper compartment; length-adjustable shoulder straps; handle

**Decoration area (cm, silkscreen):**  
on the front W 22 x H 23

**Decoration possibilities:**  
silkscreen print p. 239; embroidery p. 239; transfer print p. 239; doming p. 240; digitally printed label p. 240; metal emblem p. 241; present box (1) p. 242

**Material:** Polyester 300d melange

**Maße (cm):** B 23,5 x H 40 x T 17,5

**VE (Stück):** 20

innovativer, zweifarbiger Matchesack mit Rucksackgurten; Hauptfach mit dekorativem Bändchen-Verschluss; gepolsterter Rücken und Boden; Reißverschluss-Tasche innen; seitliches Reißverschluss-Fach; längenverstellbare Schultergurte; Handgriff

**Werbefläche (cm, Siebdruck):**  
auf der Front B 22 x H 23

**Werbeanbringungstechniken:**  
Siebdruck S. 239; Stick S. 239; Transferdruck S. 239; Doming S. 240; Digitaldrucklabel S. 240; Metallemblem S. 241; Geschenkkarton (1) S. 242



PVC  
free

12 l

serial



PVC  
free

17 l



serial

### Backpack M and S ELEGANCE.

"M" actually stands for "Medium", and "S" for "Small". But for us, the Elegance backpack S also stands for Smart, Spontaneous, Sweet... and the "M"? That's easy - Modern and simply Mega-practical for leisure time and the office!

THOUGHT  
THROUGH:  
DOWN  
TO THE  
LAST

## 1814025 ELEGANCE M

backpack

Rucksack

**Material:** Polyester 300d melange

**Size (cm):** W 32 x H 45 x D 12

**Packing (pcs):** 20

tasteful, bicoloured backpack; main compartment with 2-way zipper; flat, padded inside compartment; zipper front pocket; padded back; padded, length-adjustable shoulder straps; handle

**Decoration area (cm, silkscreen):**

on front pocket W 16 x H 10  
above front pocket W 17 x H 14

**Decoration possibilities:**

silkscreen print p. 239; embroidery p. 239; transfer print p. 239; doming p. 240; digitally printed label p. 240; metal emblem p. 241; present box (1) p. 242

**Material:** Polyester 300d melange

**Maße (cm):** B 32 x H 45 x T 12

**VE (Stück):** 20

geschmackvoller, zweifarbiger Rucksack; Hauptfach mit 2-Wege-Reißverschluss; flaches, gepolstertes Einsteckfach innen; Reißverschluss-Vortasche; gepolsterter Rücken; gepolsterte, längenverstellbare Schultergurte; Handgriff

**Werbefläche (cm, Siebdruck):**

auf der Vortasche B 16 x H 10  
oberhalb der Vortasche B 17 x H 14

**Werbeanbringungstechniken:**

Siebdruck S. 239; Stick S. 239; Transferdruck S. 239; Doming S. 240; Digitaldrucklabel S. 240; Metallembiem S. 241; Geschenkkarton (1) S. 242



black-grey melange (740)



black-grey melange (740)

## 1814024 ELEGANCE S

### backpack

### Rucksack

**Material:** Polyester 300d melange

**Size (cm):** W 25 x H 33 x D 10

**Packing (pcs):** 20

youthful, bicoloured backpack; main compartment with 2-way zipper; flat, padded inside compartment; zipper front pocket; padded back; accessory tab; length-adjustable shoulder straps; handle

**Decoration area (cm, silkscreen):**

on front pocket W 13 x H 5

above front pocket W 13 x H 7

**Decoration possibilities:**

silkscreen print p. 239; embroidery p. 239; transfer print p. 239; digitally printed label p. 240; metal emblem p. 241; present box (9) p. 242

**Material:** Polyester 300d melange

**Maße (cm):** B 25 x H 33 x T 10

**VE (Stück):** 20

junger, zweifarbiger Rucksack; Hauptfach mit 2-Wege-Reißverschluss; flaches, gepolstertes Einsteckfach innen; Reißverschluss-Vortasche; gepolsterter Rücken; Accessoire-Lasche; längenverstellbare Schultergurte; Handgriff

**Werbefläche (cm, Siebdruck):**

auf der Vortasche B 13 x H 5

oberhalb der Vortasche B 13 x H 7

**Werbeanbringungstechniken:**

Siebdruck S. 239; Stick S. 239; Transferdruck S. 239; Digitaldrucklabel S. 240; Metallemblem S. 241; Geschenkkarton (9) S. 242



LOOP FOR DECORATION

DEKO LOOP



PVC  
free

mini  
money

7 l

serial

PVC  
freemini  
money

15 l

serial



red (215)



light grey (145)



apple green (187)



black (1)



navy (3)



blue (155)

1815019 **SKY****backpack****Rucksack****Material:** Polyester 300d sprinkle**Size (cm):** W 27 x H 42 x D 14**Packing (pcs):** 50

light backpack; main compartment with 2-way zipper; front zipper pocket; inside zipper pocket; adjustable, breathable carrying system; handle; folding and stowing function

**Decoration area (cm, silkscreen):**

on the front W 13 x H 12

on front pocket W 13 x H 7

**Decoration possibilities:**

silkscreen print p. 239; embroidery p. 239; doming p. 240; metal emblem p. 241; transfer print p. 239; digitally printed label p. 240; present box (2) p. 242

**Material:** Polyester 300d melange**Maße (cm):** B 27 x H 42 x T 14**VE (Stück):** 50

leichter Rucksack; Hauptfach mit 2-Wege-Reißverschluss; Reißverschluss-Vortasche; Reißverschluss-Innentasche; längenverstellbares, atmungsaktives Tragesystem; Handgriff; falt- und Verstaufunktion

**Werbebläche (cm, Siebdruck):**

auf der Front B 13 x H 12

auf der Vortasche B 13 x H 7

**Werbeanbringungstechniken:**

Siebdruck S. 239; Stick S. 239; Doming S. 240; Metallemblem S. 241; Transferdruck S. 239; Digitaldrucklabel S. 240; Geschenkkarton (2) S. 242

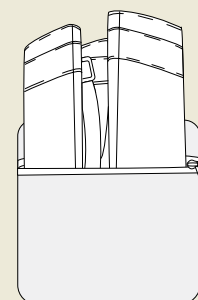
**CAN BE FOLDED  
TOGETHER****ZUSAMMENFALTBAR**



fold  
able1815016 **SKY****multi bag****Multibag****Material:** Polyester 300d sprinkle**Size (cm):** W 41 x H 43 x D 13**Packing (pcs):** 50

modern backpack shopper; main compartment with zipper; front zipper pocket; inside zipper pocket; handles with press stud cuff; adjustable, breathable carrying system; folding and stowage function

**Decoration area (cm, silkscreen):**

on the front W 7 x H 8

on front pocket W 14 x H 10

**Decoration possibilities:**

silkscreen print p. 239; embroidery p. 239; doming p. 240; metal emblem p. 241; transfer print p. 239; digitally printed label p. 240; present box (2) p. 242

**Material:** Polyester 300d melange**Maße (cm):** B 41 x H 43 x T 13**VE (Stück):** 50

moderner Rucksackhopper; Hauptfach mit Reißverschluss; Reißverschluss-Vortasche; Reißverschluss-Innentasche; Handgriffe mit Druckknopfmanschette; längenverstellbares, atmungsaktives Tragesystem; Falt- und Verstaufunktion

**Werbefläche (cm, Siebdruck):**

auf der Front B 7 x H 8

auf der Vortasche B 14 x H 10

**Werbeanbringungstechniken:**

Siebdruck S. 239; Stick S. 239; Doming S. 240; Metallembem S. 241; Transferdruck S. 239; Digitaldrucklabel S. 240; Geschenkkarton (2) S. 242



red (215)



light grey (145)



navy (3)



apple green (187)



black (1)



blue (155)

PVC  
freemini  
money

18 l

serial

1813062 **STEP M****backpack****Rucksack**

**Material:** Polyester 420d & ripstop  
**Size (cm):** W 30 x H 42 x D 14  
**Packing (pcs):** 20  
 spacious two-way zipper main compartment and insert pocket; lateral lashing straps; zipper front pocket with two insert pouches; reflective strap on the front; lateral mesh pouches; headphone opening; padded shoulder straps with height-adjustable, elastic chest strap; padded back  
**Decoration area (cm, silkscreen):** on front pocket W 11 x H 18  
**Decoration possibilities:** silkscreen print p. 239; embroidery p. 239; digitally printed label p. 240; doming p. 240; present box (1) p. 242

**Material:** Polyester 420d & Ripstop  
**Maße (cm):** B 30 x H 42 x T 14  
**VE (Stück):** 20  
 geräumiges Hauptfach mit 2-Wege-Reißverschluss und Einsteckfach innen; seitliche Zurrgurte; Reißverschluss-Vortasche mit zwei Einsteckfächern; Reflektor-Streifen vorne; seitliche Netzfächer; Kopfhörerausgang; gepolsterte Schultergurte mit höhenverstellbarem, dehnbarem Brustgurt; gepolsterter Rücken  
**Werbefläche (cm, Siebdruck):** auf der Vortasche B 11 x H 18  
**Werbeanbringungstechniken:** Siebdruck S. 239; Stick S. 239; Digitaldrucklabel S. 240; Doming S. 240; Geschenkkarton (1) S. 242



apple green (187)



red (5)



navy (3)



black (1)



cyan (652)



white (18)

PVC  
free

14 l

serial



1813062 M

PVC  
free

22 l

serial



1813063 L



DESIGNED  
FOR  
SUCCESS:  
TWO SIZES,  
COUNTLESS  
FUNCTIONS



## 1813063 STEP L

### backpack

**Material:** Polyester 420d & ripstop

**Size (cm):** W 34 x H 49 x D 18,5

**Packing (pcs):** 20

spacious two-way zipper main compartment and insert pocket; lateral lashing strap; zipper front pocket with two insert pouches; reflective strap on the front; lateral mesh pouches; headphone opening; padded shoulder straps with height-adjustable, elastic chest strap; padded back

**Decoration area (cm, silkscreen):**  
on front pocket W 14 x H 22

**Decoration possibilities:**

silkscreen print p. 239; embroidery p. 239; digitally printed label p. 240; doming p. 240; present box (2) p. 242

### Rucksack

**Material:** Polyester 420d & Ripstop

**Maße (cm):** B 34 x H 49 x T 18,5

**VE (Stück):** 20

geräumiges Hauptfach mit 2-Wege-Reißverschluss und Einsteckfach innen; seitliche Zurrgurte; Reißverschluss-Vortasche mit zwei Einsteckfächern; Reflektor-Streifen vorne; seitliche Netzfächer; Kopfhörerausgang; gepolsterte Schultergurte mit höhenverstellbarem, dehnbarem Brustgurt; gepolsterter Rücken

**Werbebläche (cm, Siebdruck):**  
auf der Vortasche B 14 x H 22

**Werbeanbringungstechniken:**  
Siebdruck S. 239; Stick S. 239; Digitaldrucklabel S. 240; Doming S. 240; Geschenkkarton (2) S. 242

### STEP M and STEP L.

Why a backpack in two different sizes? The answer is very simple: for him and her. For young and old. For short trips or the whole day. For snacks or for a whole picnic. For spontaneous people or control freaks. Whatever the case - this bag is for all those seeking a lightweight and appealing all-round talent for leisure time, sports and everyday life.



navy (3)



black (1)



cyan (652)



apple green (187)



white (18)



red (5)

PVC  
free

22 l

serial



white (18)



apple green (187)



red (5)



navy (3)



cyan (652)



black (1)

1813350 **STEP****multi bag**

**Material:** Polyester 420d & ripstop  
**Size (cm):** W 29,5/42 x H 48,5 x D 15  
**Packing (pcs):** 20  
 practical, elegant shopper; main compartment with zipper and pull cord; inside compartment; 2-way zipper front pocket; backpack function with length-adjustable shoulder straps; front reflector stripes; side net compartments; detachable, length-adjustable shoulder strap  
**Decoration area (cm, silkscreen):** on front pocket W 16 x H 16  
**Decoration possibilities:** silkscreen print p. 239; embroidery p. 239; doming p. 240; digitally printed label p. 240; present box (2) p. 242

**Multibag**

**Material:** Polyester 420d & Ripstop  
**Maße (cm):** B 29,5/42 x H 48,5 x T 15  
**VE (Stück):** 20  
 praktischer, formschöner Shopper; Hauptfach mit Reißverschluss und Kordelzug; Einsteckfach innen; 2-Wege-Reißverschluss-Vortasche; Rucksackfunktion mit längenverstellbaren Schultergurten; Reflektor-Streifen vorne; seitliche Netzfächer; abnehmbare, längenverstellbarer Schultergurt  
**Werbefläche (cm, Siebdruck):** auf der Vortasche B 16 x H 16  
**Werbeanbringungstechniken:** Siebdruck S. 239; Stick S. 239; Doming S. 240; Digitaldrucklabel S. 240; Geschenkkarton (2) S. 242



21 l



serial



## 1806694 GALAXY

### backpack

**Material:** Nylon 420d & Jacquard

**Size (cm):** W 31 x H 48 x D 16

**Packing (pcs):** 25

large main compartment with flat pouch; lateral mesh pockets and straps; big zipper front pocket with insert pouches and headset opening; beautifully designed and padded shoulder straps

**Decoration area (cm, silkscreen):**

on front pocket,  
max. 1-coloured W 10 x H 20

**Decoration possibilities:**

silkscreen print p. 239; transfer print p. 239; embroidery p. 239; digitally printed label p. 240; metal emblem p. 241; doming p. 240; present box (2) p. 242

### Rucksack

**Material:** Nylon 420d & Jacquard

**Maße (cm):** B 31 x H 48 x T 16

**VE (Stück):** 25

großes Hauptfach mit Einschubfach; seitliche Netztaschen und Zurrgurte; große Reißverschluss-Vortasche mit Einsteckfächern und Kopfhöreranschluss; aufwändig gestaltete und gepolsterte Schultergurte

**Werbefläche (cm, Siebdruck):**

auf der Vortasche,  
max. 1-farbig B 10 x H 20

**Werbeanbringungstechniken:**

Siebdruck S. 239; Transferdruck S. 239; Stick S. 239; Digitaldrucklabel S. 240; Metallemblem S. 241; Doming S. 240; Geschenkkarton (2) S. 242

## PRACTICAL: HEADPHONE OPENING



orange (169)



light blue (170)



apple green (187)



black (1)



white (18)



red (5)



navy (3)



## 1815004 BREEZE

## backpack

## Rucksack

**Material:** Polyester 210d ripstop**Size (cm):** W 31 x H 45/62 x D 17**Packing (pcs):** 25

light, water-repellent backpack with wrap closure and hot-sealed seams; side buckles; inner zipper pocket; front zipper pocket; length-adjustable, padded backpack straps; handle

**Decoration area (cm, silkscreen):**

on front pocket W 17 x H 15

**Decoration possibilities:**

silkscreen print p. 239; doming p. 240; transfer print p. 239; present box (2) p. 242

**Material:** Polyester 210d ripstop**Maße (cm):** B 31 x H 45/62 x T 17**VE (Stück):** 25

leichter, wasserabweisender Rucksack mit Wickelverschluss und verschweißten Nähten; seitliche Steckschnallen; Reißverschluss-Innentasche; Reißverschluss-Vortasche; längenverstellbare, gepolsterte Rucksackträger; Handgriff

**Werbefläche (cm, Siebdruck):**

auf der Vortasche B 17 x H 15

**Werbeanbringungstechniken:**

Siebdruck S. 239; Doming S. 240; Transferdruck S. 239; Geschenkkarton (2) S. 242



red (5)



black (1)



white (18)



cyan (652)



navy (3)



PVC free



28 l

serial



navy (3)



red (5)



black (1)



royal blue (8)

 PVC  
free

25 l

serial

## 1815023 TEAM

**backpack**
**Rucksack**

**Material:** Polyester 600d  
**Size (cm):** W 32 x H 48 x D 17,5/22,5  
**Packing (pcs):** 20  
 classic all-rounder for leisure time; large main compartment with 2-way zipper; flat pocket; volume expansion; 2-way zipper front pocket; bottom pocket with retractable mesh; elastic mesh side pockets; two handles; carrying strap; adjustable chest strap; padded, length-adjustable carrying system  
**Decoration area (cm, silkscreen):** on front pocket W 17 x H 26,5  
**Decoration possibilities:** silkscreen print p. 239; embroidery p. 239; doming p. 240; metal emblem p. 241; transfer print p. 239; digitally printed label p. 240; present box (2) p. 242

**Material:** Polyester 600d  
**Maße (cm):** B 32 x H 48 x T 17,5/22,5  
**VE (Stück):** 20  
 klassisches Multitalent für die Freizeit; großes Hauptfach mit 2-Wege-Reißverschluss; flaches Einsteckfach; Volumenerweiterung; 2-Wege-Reißverschluss-Vortasche; Bodenfach mit versenkbarem Netz; elastische Netzseitentaschen; zwei Handgriffe; Tragetasche; verstellbarer Brustgurt; gepolstertes, längenverstellbares Tragesystem  
**Werbefläche (cm, Siebdruck):** auf der Vortasche B 17 x H 26,5  
**Werbeanbringungstechniken:** Siebdruck S. 239; Stick S. 239; Doming S. 240; Metallemblem S. 241; Transferdruck S. 239; Digitaldrucklabel S. 240; Geschenkkarton (2) S. 242

Net mesh compartment which can be stored into the base



Volume expansion possible



Height-adjustable chest strap

PVC  
free

8 l

1809122 **MOVE****sport backpack****Sport-Rucksack****Material:** Polyester 420d & ripstop**Size (cm):** W 25 x H 47 x D 9,5**Packing (pcs):** 25

ergonomically shaped and functional sport backpack; padded back; adjustable chest strap and waist belt; front pouch with zipper; flat interior pocket suitable for drinking system

**Decoration area (cm, silkscreen):**

on the front W 12 x H 5

**Decoration possibilities:**

silkscreen print p. 239; embroidery p. 239; doming p. 240; present box (2) p. 242

**Material:** Polyester 420d & Ripstop**Maße (cm):** B 25 x H 47 x T 9,5**VE (Stück):** 25

sportlicher, ergonomisch geschnittener Rucksack; gepolstertes Gurtsystem; verstellbarer Brust- und Hüftgurt; Reißverschlussvortasche; innen flaches Einsteckfach u.a. geeignet für zusätzlich lieferbares Trinksystem

**Werbefläche (cm, Siebdruck):**

auf der Front B 12 x H 5

**Werbeanbringungstechniken:**

Siebdruck S. 239; Stick S. 239; Doming S. 240; Geschenkkarton (2) S. 242



red (5)



navy (3)



yellow (4)



apple green (187)



white (18)



black (1)



orange (169)



cyan (652)

2 l

PVC  
freefood  
grademini  
money1812216 **MOVE****drink system****Trinksystem****Material:** PEVA & TPU**Size (cm):** W 17,5 x H 39**Packing (pcs):** 25

2 litres volume; ideal for backpack 1809122 &amp; 1814014; food safe; tasteless; flexible drinking tube with bite valve

**Decoration area (cm, silkscreen):** -**Decoration possibilities:**

present box (1) p. 242

**Material:** PEVA & TPU**Maße (cm):** B 17,5 x H 39**VE (Stück):** 25

2 Liter Volumen; ideale Ergänzung für Rucksack 1809122 &amp; 1814014; lebensmittelecht; geschmacksneutral; flexibler Trinkschlauch mit Beißventil

**Werbefläche (cm, Siebdruck):** -**Werbeanbringungstechniken:**

Geschenkkarton (1) S. 242



blue (155)

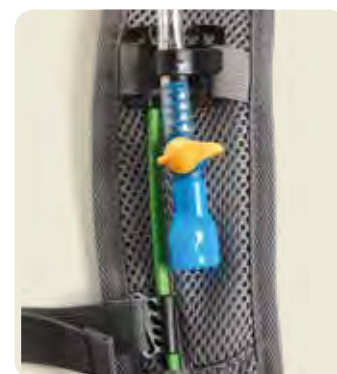





PVC free

30 l



## 1809123 TRAIL

backpack

Rucksack

**Material:** Polyester 420d & ripstop

**Size (cm):** W 30 x H 49 x D 18

**Packing (pcs):** 10

light, functional backpack with optimally padded back; large main compartment with insert pocket and headphone output; 2 outer side pockets; hiking pole fixing; lateral straps; bottom compartment with rain cover; padded shoulder straps with upper and lower length adjustment; padded lap strap with zipper pockets; adjustable chest strap

**Decoration area (cm, silkscreen):**

on front pocket W 11 x H 10

**Decoration possibilities:**

silkscreen print p. 239; transfer print p. 239; embroidery p. 239; digitally printed label p. 240; doming p. 240; metal emblem p. 241

**Material:** Polyester 420d & Ripstop

**Maße (cm):** B 30 x H 49 x T 18

**VE (Stück):** 10

leichter, funktioneller Rucksack mit optimal gepolstertem Rücken; großes Hauptfach mit flachem Einsteckfach innen und Kopfhörerausgang; 2 Seitentaschen; Wanderstockfixierung; seitliche Zurrgurte; Bodenfach mit Regenhülle; gepolsterte Träger mit oberer und unterer Längsverstellung; gepolsterter Beckengurt mit Reißverschluss-taschen; höhenverstellbarer Brustgurt

**Werbefläche (cm, Siebdruck):**

auf der Vortasche B 11 x H 10

**Werbeanbringungstechniken:**

Siebdruck S. 239; Transferdruck S. 239; Stick S. 239; Digitaldrucklabel S. 240; Doming S. 240; Metallembem S. 241



red (5)



apple green (187)



black (1)



cyan (652)



orange (169)



white (18)

incl.



rain cover



# LOOM

EXTRA ROBUST  
MATERIAL

poly  
cotton

PVC  
free



20 l

serial



new



nature (704)

1816068 **LOOM**

backpack

Rucksack

**Material:** cotton/Polyester

**Size (cm):** W 28 x H 43 x D 14

**Packing (pcs):** 25

large zipped main compartment with addition roll fastening; large flat pouch; zipped inside pocket; elaborately quilted and padded back; padded base; zipped pocket on back; padded, adjustable shoulder straps; high-quality metal accessories

**Decoration area (cm, silkscreen):**

on the front W 28 x H 33

**Decoration possibilities:**

silkscreen print p. 239; embroidery p. 239; transfer print p. 239; digitally printed label p. 240; metal emblem p. 241; present box (2) p. 242

**Material:** Baumwolle/Polyester

**Maße (cm):** B 28 x H 43 x T 14

**VE (Stück):** 25

großes Reißverschluss-Hauptfach mit zusätzlichem Rollverschluss; großes, flaches Einsteckfach; Reißverschluss-Innentasche; aufwendig gesteppter und gepolsterter Rücken; gepolsterter Boden; rückseitiges Reißverschlussfach; gepolsterte, längenverstellbare Schultergurte; wertige Metallaccessoires

**Werbefläche (cm, Siebdruck):**

auf der Front B 28 x H 33

**Werbeanbringungstechniken:**

Siebdruck S. 239; Stick S. 239; Transferdruck S. 239; Metallembem S. 241; Digitaldrucklabel S. 240; Geschenkkarton (2) S. 242

# INNER VALUES

**OEKO-TEX®**  
 CONFIDENCE IN TEXTILES  
**STANDARD 100**  
 15.HIN.71478 HOHENSTEIN HTTI



**City, beach or studies:** Everything is cooler with this bag. Just looking at the coloured block stripes brings a breath of fresh air, maritime and relaxed. Eyelets and straps made from thick cotton cord simply shout kit bag style. And the Oeko-Tex 100 certification represents clean inner values.



PVC free

mini money

22 l

serial



## 1813348 BEACH

### backpack

### Rucksack

**Material:** cotton 10,5 OZ (300 g/m<sup>2</sup>)

**Size (cm):** W 30 x H 48 x D 15

**Packing (pcs):** 25

young backpack with freshly block stripe decoration; generous cut with straight back; large front pocket with hook and loop tape closure; decorative eyelets and thick cotton cord straps

**Decoration area (cm, silkscreen):**

on front pocket W 17 x H 13

**Decoration possibilities:**

silkscreen print p. 239; embroidery p. 239; metal emblem p. 241; transfer print p. 239; digitally printed label p. 240; present box (2) p. 242

**Material:** Baumwolle 10,5 OZ (300 g/m<sup>2</sup>)

**Maße (cm):** B 30 x H 48 x T 15

**VE (Stück):** 25

junger Rucksack mit frischem Blockstreifen-Dekor; großzügiger Schnitt mit geradem Rücken; große Vortasche mit Klettverschluss; dekorative Ösen und Träger aus dicker Baumwollkordel

**Werbefläche (cm, Siebdruck):**

auf der Vortasche B 17 x H 13

**Werbeanbringungstechniken:**

Siebdruck S. 239; Stick S. 239; Metallemblem S. 241; Transferdruck S. 239; Digitaldrucklabel S. 240; Geschenkkarton (2) S. 242



navy (3)

red (5)

anthracite (10)

orange (169)

apple green (187)



WHIZZY:  
OPENS  
ON BOTH  
SIDES



Innovative zipper front pocket



beige-dark blue (221)

## 1814033 JOURNEY

### backpack

**Material:** cotton 16 OZ (453 g/m<sup>2</sup>)

**Size (cm):** W 31 x H 40/50 x D 10

**Packing (pcs):** 25

large, zipped main compartment, padded both front and back; two flat compartments inside; padded base; the innovative zipped front pocket can be opened on one side or both; handle; padded, length-adjustable shoulder straps; high-quality metal accessories and PU artificial velour leather applications

**Decoration area (cm, silkscreen):**

on front pocket W 13 x H 20

**Decoration possibilities:**

silkscreen print p. 239; embroidery p. 239; metal emblem p. 241; transfer print p. 239; digitally printed label p. 240; present box (1) p. 242

### Rucksack

**Material:** Baumwolle 16 OZ (453 g/m<sup>2</sup>)

**Maße (cm):** B 31 x H 40/50 x T 10

**VE (Stück):** 25

großes Reißverschluss-Hauptfach, vorder- und rückseitig gepolstert; zwei flache Einsteckfächer innen; gepolsterter Boden; innovative Reißverschluss-Vortasche ein- oder beidseitig zu öffnen; Handgriff; gepolsterte, längenverstellbare Schultergurte; wertige Metallaccessoires und PU-Velours-Kunstleder-Applikationen

**Werbefläche (cm, Siebdruck):**

auf der Vortasche B 13 x H 20

**Werbeanbringungstechniken:**

Siebdruck S. 239; Stick S. 239; Metallemblem S. 241; Transferdruck S. 239; Digitaldrucklabel S. 240; Geschenkkarton (1) S. 242



# COUNTRY

## COTTON – URBAN STYLE

new

cotton

 PVC  
free

19 l

serial



navy (3)



khaki (739)



anthracite (10)



## 1816072 COUNTRY

**backpack**
**Rucksack**
**Material:** cotton 16 OZ (453 g/m<sup>2</sup>)

**Size (cm):** W 31 x H 40/50 x D 10

**Packing (pcs):** 25

large, zipped main compartment, padded front and back; two flat pouches inside; padded base; innovative zipped front pocket for one or two-sided opening; handle; padded, adjustable shoulder straps; high-quality metal accessories and PU velour artificial leather applications

**Decoration area (cm, silkscreen):**

on the front W 13 x H 20

**Decoration possibilities:**

silkscreen print p. 239; embroidery p. 239; transfer print p. 239; digitally printed label p. 240; metal emblem p. 241; present box (2) p. 242

**Material:** Baumwolle 16 OZ (453 g/m<sup>2</sup>)

**Maße (cm):** B 31 x H 40/50 x T 10

**VE (Stück):** 25

großes Reißverschluss-Hauptfach, vorder- und rückseitig gepolstert; zwei flache Einsteckfächer innen; gepolsterter Boden; innovative Reißverschluss-Vortasche ein- oder beidseitig zu öffnen; Handgriff; gepolsterte, längenverstellbare Schultergurte; wertige Metallaccessoires und PU-Velourskunstleder-Applikationen

**Werbefläche (cm, Siebdruck):**

auf der Front B 13 x H 20

**Werbeanbringungstechniken:**

Siebdruck S. 239; Stick S. 239; Transferdruck S. 239; Metallembem S. 241; Digitaldrucklabel S. 240; Geschenkkarton (2) S. 242



PERFECTLY  
SHAPED:  
YOUR  
CHOICE



mini  
money

10 l

serial



**CITY.** Whether on your bike, board, when jogging or simply strolling through town: this sling-pack sits perfectly during every movement and provides quick access to your mobile phone, keys or everything else which is important to you.



navy (3)



light grey (2)



black (1)



green (171)

## 1803314 CITY

### slingpack

**Material:** Polyester 600d

**Size (cm):** W 38 x H 48 x D 12,5

**Packing (pcs):** 25

extensive main compartment; zipper side pocket; padded shoulder strap with hook and loop tape fastener and side-release buckle; mobile phone compartment

**Decoration area (cm, silkscreen):**

on front pocket W 16 x H 13

**Decoration possibilities:**

silkscreen print p. 239; transfer print p. 239; embroidery p. 239; digitally printed label p. 240; metal emblem p. 241; doming p. 240; present box (2) p. 242

### Slingpack

**Material:** Polyester 600d

**Maße (cm):** B 38 x H 48 x T 12,5

**VE (Stück):** 25

geräumiges Hauptfach; gepolsterter Rücken, Reißverschluss-Seitentasche; gepolsterter Gurt mit Klettverschluss und Steckschnalle; Handfach

**Werbefläche (cm, Siebdruck):**

auf der Vortasche B 16 x H 13

**Werbearbeitungstechniken:**

Siebdruck S. 239; Transferdruck S. 239; Stick S. 239; Digitaldrucklabel S. 240; Metallemblem S. 241; Doming S. 240; Geschenkkarton (2) S. 242



28 l

serial

1809996 **BONNY**

backpack

Rucksack

**Material:** Polyester 600d**Size (cm):** W 32 x H 54 x D 17**Packing (pcs):** 25

nicely designed, large backpack with decorative eyelet ring and cord straps; main compartment with hanging zip organizer

**Decoration area (cm, silkscreen):**

on the front W 26 x H 24

**Decoration possibilities:**

silkscreen print p. 239; transfer print p. 239; embroidery p. 239; digitally printed label p. 240; metal emblem p. 241

**Material:** Polyester 600d**Maße (cm):** B 32 x H 54 x T 17**VE (Stück):** 25

formschöner, großer Rucksack mit dekorativen Ösen und Griffen aus dicker Baumwollkordel; Hauptfach mit hängendem Reißverschluss-Organizer

**Werbefläche (cm, Siebdruck):**

auf der Front B 26 x H 24

**Werbeanbringungstechniken:**

Siebdruck S. 239; Transferdruck S. 239; Stick S. 239; Digitaldrucklabel S. 240; Metallemblem S. 241



navy (3)



orange (169)



white (18)



light green (306)

1802781 **CITY**

duffle bag

Matchesack

**Material:** Polyester 600d**Size (cm):** ø 29 x H 51**Packing (pcs):** 50

main compartment closable by cord; zipper front pocket; adjustable shoulder strap; handle

**Decoration area (cm, silkscreen):**

on front pocket W 11 x H 14

above front pocket W 25 x H 13

**Decoration possibilities:**

silkscreen print p. 239; transfer print p. 239; embroidery p. 239; digitally printed label p. 240; metal emblem p. 241; doming p. 240; present box (2) p. 242

**Material:** Polyester 600d**Maße (cm):** ø 29 x H 51**VE (Stück):** 50

Hauptfach mit Kordelzug; längenverstellbarer Umhängegurt; Handgriff; Reißverschluss-Vortasche

**Werbefläche (cm, Siebdruck):**

auf der Vortasche B 11 x H 14

oberhalb der Vortasche B 25 x H 13

**Werbeanbringungstechniken:**

Siebdruck S. 239; Transferdruck S. 239; Stick S. 239; Digitaldrucklabel S. 240; Metallemblem S. 241; Doming S. 240; Geschenkkarton (2) S. 242



red (5)



navy (3)



light grey (2)



black (1)

mini money

26 l

serial





24 l



black (1)

## 1803908 KURIER ECO

**backpack**

**Rollrucksack**

**Material:** tarpaulin

**Size (cm):** W 34 x H 62/48 x D 14,5

**Packing (pcs):** 10

zipper front pocket; padded back with zipper compartment; padded shoulder straps; waist and breast strap

**Decoration area (cm, silkscreen):**

on front pocket W 18 x H 20

**Decoration possibilities:**

silkscreen print p. 239; embroidery p. 239; digitally printed label p. 240; metal emblem p. 241; doming p. 240; present box (2) p. 242

**Material:** LKW-Plane

**Maße (cm):** B 34 x H 62/48 x T 14,5

**VE (Stück):** 10

mit Reißverschluss-Vortasche; gepolsterter Rücken mit Reißverschlussfach; gepolsterte Tragegurte; Brustgurt; Hüftgurt

**Werbefläche (cm, Siebdruck):**

auf der Vortasche B 18 x H 20

**Werbeanbringungstechniken:**

Siebdruck S. 239; Stick S. 239; Digitaldrucklabel S. 240; Metallembem S. 241; Doming S. 240; Geschenkkarton (2) S. 242





OUTDOOR  
HERO:  
ROLL TOP  
CLOSURE



## 1812214 SPLASH

### backpack

**Material:** tarpaulin

**Size (cm):** W 32,5 x H 70 x D 21,5

**Packing (pcs):** 20

large, spacious main compartment with welded seams and roll closure offering protection against dust and water; comfortable backpack carrying system

**Decoration area (cm, silkscreen):** on the front W 20 x H 47

**Decoration possibilities:** silkscreen print p. 239

### Rucksack

**Material:** Plane

**Maße (cm):** B 32,5 x H 70 x T 21,5

**VE (Stück):** 20

großes, geräumiges Hauptfach mit geschweißten Nähten und Rollverschluss die zuverlässig vor Staub und Wasser schützen; komfortables Rucksacktragesystem

**Werbefläche (cm, Siebdruck):** auf der Front B 20 x H 47

**Werbeanbringungstechniken:** Siebdruck S. 239



white (18)



black matt (336)



apple green (187)



red (5)



royal blue (8)



1809787

1809786



## 1809786 SPLASH

## 1809787 SPLASH 2

**drybag**

**Drybag**

**Material:** tarpaulin

**Size 1809786 (cm):** W 23 x H 51 x D 15

**Size 1809787 (cm):** W 30 x H 57 x D 19,5

**Packing (pcs):** 25

water-resistant, large main compartment with roll closure; removable adjustable shoulder strap

**Decoration area (cm, silkscreen):**

1809786: on the front W 16 x H 29

1809787: on the front W 20 x H 31

**Decoration possibilities:**

silkscreen print p. 239; present box (1) p. 242

**Material:** Plane

**Maße 1809786 (cm):** B 23 x H 51 x T 15

**Maße 1809787 (cm):** B 30 x H 57 x T 19,5

**VE (Stück):** 25

großes Hauptfach mit Wickelverschluss & geschweißten Nähten, die zuverlässig vor Staub & Regenwasser schützen; abnehmbare, längenverstellbarer Umhängegurt

**Werbefläche (cm, Siebdruck):**

1809786: auf der Front 16 x 29

1809787: auf der Front 20 x 31

**Werbeanbringungstechniken:**

Siebdruck S. 239; Geschenkkarton (1) S. 242



red  
(5)

orange  
(11)

yellow  
(4)



white  
(18)

light grey  
(2)

black matt  
(336)



apple green  
(187)

royal blue  
(8)

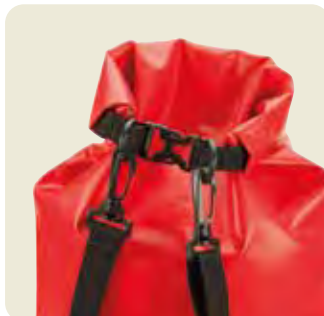

**STORM.** The robust 1680d material shimmers in technically-sophisticated style and the colours ensure a sporty appearance. A bag for individualists who always demand just that little bit more in terms of fashion.

34 l

anti theft

serial



## 1814021 **STORM**

**backpack**
**Rucksack**

**Material:** Polyester 1680d

**Size (cm):** W 30 x H 51/60 x D 15

**Packing (pcs):** 20

spacious main zipper compartment with wrap-around closure; flat front zipper pocket; padded back with concealed zipper compartment; length-adjustable padded shoulder straps with height- and width-adjustable chest strap; handle

**Decoration area (cm, silkscreen):**

on front pocket W 11 x H 16

**Decoration possibilities:**

silkscreen print p. 239; embroidery p. 239; transfer print p. 239; doming p. 240; digitally printed label p. 240; metal emblem p. 241; present box (2) p. 242

**Material:** Polyester 1680d

**Maße (cm):** B 30 x H 51/60 x T 15

**VE (Stück):** 20

geräumiges Reißverschluss-Hauptfach mit Wickelverschluss; seitlich zusätzliche Verschlussmöglichkeit durch Steckschnallen; flache Reißverschluss-Vortasche; gepolsterter Rücken mit integriertem Reißverschluss-Fach; längenverstellbare gepolsterte Schultergurte mit höhen- und weitenverstellbarem Brustgurt; Handgriff

**Werbebläche (cm, Siebdruck):** auf der Vortasche B 11 x H 16

**Verbearbeitungstechniken:**

Siebdruck S. 239; Stick S. 239; Transferdruck S. 239; Doming S. 240; Digitaldrucklabel S. 240; Metallembem S. 241; Geschenkkarton (2) S. 242



# ANTI THEFT COMPARTMENT



silver (89)



red (5)



navy (3)



black (1)



16 l

serial

~15"



blue-grey speckled (722)

## 1812198 FASHION

## notebook backpack

## Notebook-Rucksack

**Material:** Polyester 300d sprinkle**Size (cm):** W 30 x H 44/53 x D 14**Packing (pcs):** 20

rollover backpack with an innovative closing system; large main compartment with hanging zipper pocket; padded notebook compartment; 2 zippered front pockets; padded back and straps; handle

**Decoration area (cm, silkscreen):**

on front pocket W 10 x H 10

**Decoration possibilities:**

silkscreen print p. 239; transfer print p. 239; embroidery p. 239; digitally printed label p. 240; metal emblem p. 241

**Material:** Polyester 300d melange**Maße (cm):** B 30 x H 44/53 x T 14**VE (Stück):** 20

Überschlag-Rucksack mit innovativem Verschlusssystem; großes Hauptfach mit hängendem Reißverschlussfächerchen; gepolstertes Notebookfach; 2 Reißverschluss-Vortaschen; gepolsterter Rücken und Gurte; Handgriff

**Werbefläche (cm, Siebdruck):**

auf der Vortasche B 10 x H 10

**Verbeanbringungsstechniken:**

Siebdruck S. 239; Transferdruck S. 239; Stick S. 239; Digitaldrucklabel S. 240; Metallemblem S. 241

## 1813070 FASHION

## backpack

## Rucksack

**Material:** Polyester 300d sprinkle**Size (cm):** W 27 x H 37/47 x D 15**Packing (pcs):** 20

charming backpack with cover flap and two side-release buckles; zipper compartment in the cover flap; large main compartment with a padded inside compartment; front pocket with 2-way zipper; padded back and strap; handle

**Decoration area (cm, silkscreen):**

on front pocket W 15 x H 11,5

on the front W 8 x H 10

**Decoration possibilities:**

silkscreen print p. 239; embroidery p. 239; transfer print p. 239; digitally printed label p. 240; metal emblem p. 241; present box (3) p. 242

**Material:** Polyester 300d melange**Maße (cm):** B 27 x H 37/47 x T 15**VE (Stück):** 20

charmanter Rucksack mit Deckel und zwei Steckschnallen; Reißverschlussfach im Deckel; großes Hauptfach mit gepolstertem Einsteckfach; Vortasche mit 2-Wege-Reißverschluss; gepolsterter Rücken und Gurte; Handgriff

**Werbefläche (cm, Siebdruck):**

auf der Vortasche B 15 x H 11,5

auf der Front B 8 x H 10

**Verbeanbringungsstechniken:**

Siebdruck S. 239; Stick S. 239; Transferdruck S. 239; Digitaldrucklabel S. 240; Metallemblem S. 241; Geschenkkarton (3) S. 242

16 l

serial



blue-grey speckled (722)

# CIRCLE

## FROM BOTTLE TO BAG: RECYCLED PET



### 1816076 CIRCLE

**backpack**
**Rucksack**

 PVC  
free

18 l

serial



warm-grey sprinkle (728)



blue-grey sprinkle (722)



black sprinkle (678)

**Material:** rPET 300d

**Size (cm):** W 40 x H 47 x D 12

**Packing (pcs):** 25

urban backpack with zipped main compartment and buckle fastening; rPET upper material; padded pocket and organizer elements inside; zipped outer pocket on side; two side pouches for bottles etc.; zipped pocket on back; padded strap system; handle

**Decoration area (cm, silkscreen):**

on front pocket W 15 x H 18

**Decoration possibilities:**

silkscreen print p. 239; embroidery p. 239; transfer print p. 239; digitally printed label p. 240; metal emblem p. 241; present box (2) p. 242

**Material:** rPET 300d

**Maße (cm):** B 40 x H 47 x T 12

**VE (Stück):** 25

urbaner Rucksack mit Reißverschluss-Hauptfach und Steckverschluss; rPET-Obermaterial; gepolstertes Einsteckfach und Organizer-Elemente innen; seitliche Reißverschluss-Vortasche; zwei seitliche Einsteckfächer für z.B. Trinkflaschen; rückseitige Reißverschluss-Tasche; gepolstertes Tragesystem; Handgriff

**Werbefläche (cm, Siebdruck):**

auf der Vortasche B 15 x H 18

**Werbeanbringungstechniken:**

Siebdruck S. 239; Stick S. 239; Transferdruck S. 239; Metallemblem S. 241; Digitaldrucklabel S. 240; Geschenkkarton (2) S. 242



20 l

~15"

1812213 **CAMPUS****notebook backpack****Notebook-Rucksack****Material:** Polyester 600d**Size (cm):** W 30 x H 43 x D 12/15**Packing (pcs):** 10

spacious main compartment with laptop compartment; large zipper compartment with insert pouch; additional zipper compartment with decorative quilting and organizer elements; padded handle; padded back; padded straps with height-adjustable chest strap

**Decoration area (cm, silkscreen):**

on the front W 14 x H 7

**Decoration possibilities:**

silkscreen print p. 239; transfer print p. 239; embroidery p. 239; digitally printed label p. 240; metal emblem p. 241; doming p. 240; present box (2) p. 242

**Material:** Polyester 600d**Maße (cm):** B 30 x H 43 x T 12/15**VE (Stück):** 10

geräumiges Hauptfach mit Notebookfach; großes Reißverschlussfach mit flachem Einsteckfach; weiteres Reißverschlussfach mit dekorativer Steppung und Organizer; gepolsterter Handgriff; gepolsterter Rücken; gepolsterter Träger mit höhenverstellbarem Brustgurt

**Werbefläche (cm, Siebdruck):**

auf der Front B 14 x H 7

**Werbeanbringungstechniken:**

Siebdruck S. 239; Transferdruck S. 239; Stick S. 239; Digitaldrucklabel S. 240; Metallembem S. 241; Doming S. 240; Geschenkkarton (2) S. 242



apple green (187)

navy (3)

black (1)

orange (169)

red (5)



black matt (336)

1814022 **LEAD****notebook backpack****Notebook-Rucksack****Material:** Polyester / TPE**Size (cm):** W 29,5 x H 44 x D 9,5**Packing (pcs):** 10

trendy, elaborately crafted notebook backpack; main compartment with two-way zipper (lockable); padded notebook compartment and organizer features inside; two zipper front pockets; lateral mesh pouches; padded back; padded, length-adjustable shoulder straps

**Decoration area (cm, silkscreen):**

on front pocket W 9 x H 16,5

**Decoration possibilities:**

silkscreen print p. 239; transfer print p. 239; metal emblem p. 241; present box (2) p. 242

**Material:** Polyester / TPE**Maße (cm):** B 29,5 x H 44 x T 9,5**VE (Stück):** 10

moderner, aufwändig gearbeiteter Notebook-Rucksack; Hauptfach mit 2-Wege Reißverschluss (abschließbar); gepolstertes Notebookfach und Organizer-Funktion innen; zwei Reißverschluss-Vortaschen; seitliche Netzfächer; gepolsterter Rücken; gepolsterte, längenverstellbare Schultergurte

**Werbefläche (cm, Siebdruck):**

auf der Vortasche B 9 x H 16,5

**Werbeanbringungstechniken:**

Siebdruck S. 239; Transferdruck S. 239; Metallembem S. 241; Geschenkkarton (2) S. 242

12 l

anti theft





PVC free

serial

19 l

~15"

new



black (1)



## 1816060 **COMMUNITY**

**notebook backpack****Notebook-Rucksack****Material:** pu artificial leather**Size (cm):** W 29 x H 43 x D 15**Packing (pcs):** 10

classic-elegant backpack with large front pocket; main compartment with 2-way zip; flat side pockets; notebook compartment; reinforced back and bottom; padded, adjustable shoulder straps

**Decoration area (cm, silkscreen):**

on front pocket W 17 x H 14;

on the front W 12 x H 12

**Decoration possibilities:**

silkscreen print p. 239; embroidery p. 239; digitally printed label p. 240; metal emblem p. 241; present box (2) p. 242

**Material:** PU-Kunstleder**Maße (cm):** B 29 x H 43 x T 15**VE (Stück):** 10

klassisch-eleganter Rucksack mit großer Vortasche; Hauptfach mit 2-Wege-Reißverschluss; seitlich flache Einsteckfächer; Notebookfach; verstärkter Rücken und Boden; gepolsterte, längenverstellbare Schultergurte

**Werbefläche (cm, Siebdruck):**

auf der Vortasche B 17 x H 14;

auf der Front B 12 x H 12

**Werbeanbringungstechniken:**

Siebdruck S. 239; Stick S. 239; Digitaldrucklabel S. 240; Metallembem S. 241; Geschenkkarton (2) S. 242



new

PVC  
free

~15"

orga  
nizer

15 l



black-grey sprinkle (740)

## 1816085 TOP

notebook backpack

Notebook-Rucksack

**Material:** Polyester 900d**Size (cm):** W 27 x H 40 x D 13**Packing (pcs):** 20

streamlined top-loading backpack; main compartment with two-way zip; padded laptop pocket; pouches inside; zipped lid compartment; zipped front pocket with hidden reflex zip and handle flaps; padded carrying system; handle

**Decoration area (cm, silkscreen):**

on front pocket W 23 x H 22;

on the lid W 18 x H 15

**Decoration possibilities:**

silkscreen print p. 239; embroidery p.

239; transfer print p. 239; doming p.

240; digitally printed label p. 240; metal

emblem p. 241; present box (2) p. 242

**Material:** Polyester 900d**Maße (cm):** B 27 x H 40 x T 13**VE (Stück):** 20

geradliniger Toplader-Rucksack; 2-Wege-Reißverschluss-Hauptfach; gepolstertes Notebookfach; Einsteckfächer innen; Reißverschluss-Deckelfach; Reißverschluss-Vortasche mit verstecktem Reflex-Zipper und Griffflaschen; gepolstertes Tragesystem; Handgriff

**Werbefläche (cm, Siebdruck):**

auf der Vortasche B 23 x H 22;

auf dem Deckel B 18 x H 15

**Werbeanbringungstechniken:**

Siebdruck S. 239; Stick S. 239; Transfer-

druck S. 239; Doming, Metallembem S.

241; Digitaldrucklabel S. 240;

Geschenkkarton (2) S. 242



USE-  
FUL:  
MADE  
FOR  
LAP-  
TOPS



brown (735)



dark blue (59)



black (1)



grey (54)



wine red (26)

1813058 **URBAN**

### notebook backpack

**Material:** Polyester 300d sprinkle & velour imitation leather

**Size (cm):** W 32 x H 41 x D 15

**Packing (pcs):** 20

young notebook backpack with trendy, geometric cut; combination of melange fabric and artificial velour leather; main compartment with padded notebook compartment; zipper front pouch with two flat insert pockets; two-way zippers; padded back and shoulder straps

**Decoration area (cm, silkscreen):**

on front pocket W 24 x H 14

**Decoration possibilities:**

silkscreen print p. 239; embroidery p. 239; transfer print p. 239; digitally printed label p. 240; metal emblem p. 241; present box (2) p. 242

### Notebook-Rucksack

**Material:** Polyester 300d melange & Velours-Kunstleder

**Maße (cm):** B 32 x H 41 x T 15

**VE (Stück):** 20

junger Notebook-Rucksack mit moderner, geometrischer Schnittführung; Materialmix aus Velours-Kunstleder und Melange-Gewebe; Hauptfach mit gepolstertem Notebookfach; Reißverschluss-Vortasche mit zwei flachen Einsteckfächern; 2-Wege-Reißverschlüsse; gepolsterter Rücken und Schultergurte

**Werbebläche (cm, Siebdruck):**

auf der Vortasche B 24 x H 14

**Werbeanbringungstechniken:**

Siebdruck S. 239; Transferdruck S. 239; Stick S. 239; Digitaldrucklabel S. 240; Metallembem S. 241; Geschenkkarton (2) S. 242



**EXCITING  
MATERIALMIX**

**SPANNENDER  
MATERIALMIX**



OUT-  
STAN-  
DING:  
ICONIC  
DESIGN



PVC  
free

14 l



serial



black (1)

1815001 **COMMUNITY**

**backpack**

**Rucksack**

**Material:** pu artificial leather

**Size (cm):** W 29 x H 48 x D 11

**Packing (pcs):** 10

straight-line, classically elegant backpack; main compartment with 2-way zipper; notebook compartment; inner zipped compartment; flat front pocket with magnetic closure; handles; reinforced bottom; padded, length-adjustable shoulder straps

**Decoration area (cm, silkscreen):**

on front pocket W 23 x H 18

**Decoration possibilities:**

silkscreen print p. 239; embroidery p. 239; digitally printed label p. 240; metal emblem p. 241; present box (2) p. 242

**Material:** PU-Kunstleder

**Maße (cm):** B 29 x H 48 x T 11

**VE (Stück):** 10

geradliniger, klassisch-eleganter Rucksack; Hauptfach mit 2-Wege-Reißverschluss; Notebookfach; Reißverschluss-Innenfach; flache Vortasche mit Magnetverschluss; Handgriffe; verstärkter Boden; gepolsterte, längenverstellbare Schultergurte

**Werbefläche (cm, Siebdruck):**

auf der Vortasche B 23 x H 18

**Werbeanbringungstechniken:**

Siebdruck S. 239; Stick S. 239; Digitaldrucklabel S. 240; Metallembem S. 241; Geschenkkarton (2) S. 242



new



PVC free

serial

22 l

~15"



black (1)

1815012 **LOFT****notebook backpack****Notebook-Rucksack****Material:** Polyester 600d**Size (cm):** W 34 x H 42 x D 11**Packing (pcs):** 20

fashionable notebook backpack with striking buckle closure; main compartment with zip and zip protection; padded on the side and back; notebook compartment; two flat inner pockets; flat, large inner zip pocket; outside side zip pocket; elaborately-stitched back; length-adjustable, padded shoulder straps with height- and width-adjustable chest strap; hand grip

**Decoration area (cm, silkscreen):**

on the front W 23 x H 24

**Decoration possibilities:**

silkscreen print p. 239; embroidery p. 239; transfer print p. 239; digitally printed label p. 240; metal emblem p. 241; present box (2) p. 242

**Material:** Polyester 600d**Maße (cm):** B 34 x H 42 x T 11**VE (Stück):** 20

modischer Notebook-Rucksack mit markantem Schnallenverschluss; Hauptfach mit Reißverschluss und Reißverschluss-Sicherung; seitlich und rückseitig gepolstert; Notebookfach; zwei flache Einsteckfächer innen; flache, große Reißverschluss-Innentasche; außen seitliches Reißverschluss-Einsteckfach; aufwändig gesteppter Rücken; längenverstellbare gepolsterte Schultergurte mit höhen- und weitenverstellbarem Brustgurt; Handgriff

**Werbefläche (cm, Siebdruck):**

auf der Front B 23 x H 24

**Verbearbeitungstechniken:**

Siebdruck S. 239; Stick S. 239; Transferdruck S. 239; Digitaldrucklabel S. 240; Metallemblem S. 241; Geschenkkarton (2) S. 242



dark blue (59)

## 1814018 SKILL

### notebook backpack

### Notebook-Rucksack

**Material:** Polyester 300d sprinkle

**Size (cm):** W 35/31 x H 51 x D 17

**Packing (pcs):** 20

sophisticated notebook backpack with many details; main compartment with circumferential 2-way zipper, padded notebook compartment, flat inside compartment and large main compartment for clothing or documents; side inside compartment; 2 front pockets with zipper; sophisticated padded back with 2 concealed zipper compartments; padded, length-adjustable straps with height-adjustable chest strap; handle

**Decoration area (cm, silkscreen):**

on front pocket W 16 x H 22

**Decoration possibilities:**

silkscreen print p. 239; embroidery p. 239; transfer print p. 239; digitally printed label p. 240; metal emblem p. 241; present box (2) p. 242

**Material:** Polyester 300d melange

**Maße (cm):** B 35/31 x H 51 x T 17

**VE (Stück):** 20

aufwändig, mit vielen Details gearbeiteter Notebook-Rucksack; Hauptfach mit umlaufendem 2-Wege-Reißverschluss, gepolstertem Notebookfach, flachem Einsteckfach und großem Hauptfach für Wäsche oder Unterlagen; seitliches Einsteckfach; 2 Vortaschen mit Reißverschluss; aufwändig gepolsterter Rücken mit 2 versteckten Reißverschlussfächern; gepolsterte, längenverstellbare Träger mit höhenverstellbarem Brustgurt; Handgriff

**Werbefläche (cm, Siebdruck):**

auf der Vortasche B 16 x H 22

**Werbeanbringungstechniken:**

Siebdruck S. 239; Stick S. 239; Transferdruck S. 239; Digitaldrucklabel S. 240; Metallembem S. 241; Geschenkkarton (2) S. 242



OPENS  
180°



- PVC free
- serial
- ~15"
- 19 l
- FAST LANE



black-grey sprinkle (740)

## 1816052 FRAME

### notebook backpack

### Notebook-Rucksack

**Material:** Polyester 900d

**Size (cm):** W 33 x H 46 x D 12

**Packing (pcs):** 10

padded business backpack with elaborately-stitched front and HFL® carrier for your logo; padded main compartment with flat insert compartment suitable for DIN A4 documents; zip front pocket, with two flat insert pockets; padded zip notebook compartment; padded back with hidden zip compartment, also suitable for attachment to trolley rods; adjustable padded shoulder straps; padded handle

**Decoration area (cm, HFL® sticker):**

on HFL® carrier W 5,7 x H 2,3

**Decoration possibilities:**

HALFAR FAST LANE® p. 238;

present box (2) p. 242

**Material:** Polyester 900d

**Maße (cm):** B 33 x H 46 x T 12

**VE (Stück):** 10

gepolsterter Businessrucksack mit aufwändig gesteppter Front und HFL® Träger für Ihr Logo; gepolstertes Hauptfach mit flachem Einsteckfach geeignet für DIN A4-Unterlagen; Reißverschluss-Vortasche mit zwei flachen Einsteckfächern; gepolstertes Reißverschluss-Notebookfach; gepolsterter Rücken mit verstecktem Reißverschluss-Fach auch zur Befestigung am Trolley-Gestänge geeignet; längenverstellbare gepolsterte Schultergurte; gepolsterter Handgriff

**Werbefläche (cm, HFL®-Sticker):**

auf dem HFL®-Träger B 5,7 x H 2,3

**Werbeanbringungstechniken:**

HALFAR FAST LANE® S. 238;

Geschenkkarton (2) S. 242



# HALFAR FAST LANE®



black (1)



## 1812203 IMPULSE

### notebook backpack

### Notebook-Rucksack

**Material:** Polyester 1680d

**Size (cm):** W 33 x H 48 x D 12

**Packing (pcs):** 10

generously padded main compartment with laptop compartment; front pocket with zipper, decorative stitching and organizer; side mesh pockets; padded handle; padded back; padded, ergonomically shaped shoulder straps

**Decoration area (cm, silkscreen):**

on front pocket W 12 x H 6

**Decoration possibilities:**

silkscreen print p. 239; transfer print p. 239; embroidery p. 239; digitally printed label p. 240; metal emblem p. 241; doming p. 240; present box (2) p. 242

**Material:** Polyester 1680d

**Maße (cm):** B 33 x H 48 x T 12

**VE (Stück):** 10

großzügig gepolstertes Hauptfach mit Notebookfach; Reißverschluss-Vortasche mit dekorativer Steppung und Organizer; seitliche Netztaschen; gepolsterter Handgriff; gepolsterter Rücken; gepolsterte, ergonomisch geformte Träger

**Werbefläche (cm, Siebdruck):**

auf der Vortasche B 12 x H 6

**Werbeanbringungstechniken:**

Siebdruck S. 239; Transferdruck S. 239; Stick S. 239; Digitaldrucklabel S. 240; Metallemblem S. 241; Doming S. 240; Geschenkkarton (2) S. 242

serial

~15"

24 l





black (1)



new

1816084 **IMPULSE****monostrap****Monostrap****Material:** Polyester 1680d**Size (cm):** W 18 x H 30 x D 8**Packing (pcs):** 20

high quality single-strap backpack with two-way zipped main compartment; padded pouch inside e.g. for smartphone; zipped compartment on back; decorative quilting on front; padded shoulder strap can be worn on either side; carrying loop

**Decoration area (cm, silkscreen):**

on the front W 10 x H 5

**Decoration possibilities:**

silkscreen print p. 239; embroidery p. 239; transfer print p. 239; doming p. 240; digitally printed label p. 240; metal emblem p. 241; present box (3) p. 242

**Material:** Polyester 1680d**Maße (cm):** B 18 x H 30 x T 8**VE (Stück):** 20

wertiger Monostrap-Rucksack mit 2-Wege-Reißverschluss-Hauptfach; gepolstertes Einsteckfach innen für z.B. Smartphones; rückseitiges Reißverschlussfach; dekorative Steppung auf der Front; gepolsterter, beidseitig tragbarer Schultergurt; Trageschlaufe

**Werbefläche (cm, Siebdruck):**

auf der Front B 10 x H 5

**Werbeanbringungstechniken:**

Siebdruck S. 239; Stick S. 239; Transferdruck S. 239; Doming S. 239, Metall-emblem S. 241; Digitaldrucklabel S. 240; Geschenkkarton (3) S. 242

PVC  
free

3 l

fits  
most  
tablets

serial



PVC  
free

~15"

24 l

1809998 **PREMIUM****notebook backpack****Notebook-Rucksack****Material:** Polyester two-tone**Size (cm):** W 33 x H 49 x D 18**Packing (pcs):** 10

elaborately crafted notebook backpack with reflex trim; padded handle; main compartment with 2-way zipper; front pocket with 2-way zipper and organizer; zipper pocket with velour lining and water resistant zipper; lateral mesh pockets; zipper pocket on the side that can hold an umbrella; padded bottom and back; padded straps with height adjustable chest strap

**Decoration area (cm, silkscreen):**

on front pocket W 17 x H 17

**Decoration possibilities:**

silkscreen print p. 239; transfer print p. 239; embroidery p. 239; digitally printed label p. 240; doming p. 240; present box (2) p. 242

**Material:** Polyester two-tone**Maße (cm):** B 33 x H 49 x T 18**VE (Stück):** 10

aufwändig gearbeiteter Notebook-Rucksack mit Reflex-Besatz; gepolsterter Handgriff; Hauptfach mit 2-Wege-Reißverschluss; Notebookfach; Vortasche mit 2-Wege-Reißverschluss und Organizer; Reißverschlussstasche mit Velours-Innenfutter und wasserabweisendem Reißverschluss; seitliche Netzfächer; seitliche Reißverschlussstasche z.B. für Regenschirm; gepolsterter Boden und Rücken; gepolsterte Träger mit höhenverstellbarem Brustgurt

**Werbefläche (cm, Siebdruck):**

auf der Vortasche B 17 x H 17

**Werbeanbringungstechniken:**

Siebdruck S. 239; Transferdruck S. 239; Stick S. 239; Digitaldrucklabel S. 240; Doming S. 240; Geschenkkarton (2) S. 242



night grey (723)





**MISSION.** Possible! This backpack has one mission - to offer its wearers all possible assistance. For example, the high wearing comfort thanks to the ergonomic back padding, the high-quality material, the elaborate interior - and the little extras such as key rings or a mobile phone pocket.



## 1807798 MISSION

notebook backpack

Notebook-Rucksack

**Material:** Polyester 1680d  
**Size (cm):** W 30 x H 43 x D 14  
**Packing (pcs):** 10

versatile notebook backpack; main compartment with padded laptop compartment and inside open pocket; large padded zippered front pocket with various sewn in pouches, key ring and mobile phone pocket; zipper front pocket; zipper side pockets; padded back and shoulder straps; padded handle

**Decoration area (cm, silkscreen):**  
 on front pocket W 16 x H 16

**Decoration possibilities:**  
 silkscreen print p. 239; transfer print p. 239; embroidery p. 239; digitally printed label p. 240; metal emblem p. 241; doming p. 240; present box (2) p. 242

**Material:** Polyester 1680d  
**Maße (cm):** B 30 x H 43 x T 14  
**VE (Stück):** 10

Hauptfach mit gepolstertem Notebookfach und Einsteckfach; große gepolsterte Reißverschluss-Vortasche mit Einsteckfächern, Schlüsselanhänger und Handytasche; Reißverschluss-Vortasche; seitliche Reißverschluss-Taschen; gepolsterter Rücken, Schultergurte und Handgriff

**Werbefläche (cm, Siebdruck):**  
 auf der Vortasche B 16 x H 16

**Werbeanbringungstechniken:**  
 Siebdruck S. 239; Transferdruck S. 239; Stick S. 239; Digitaldrucklabel S. 240; Metallemblem S. 241; Doming S. 240; Geschenkkarton (2) S. 242



beige (22)



navy (3)



taupe (220)



black (1)



## THE HIGH POTENTIAL FOR YOUR BUSINESS

RFID  
protect

anti  
theft

### 1814008 **GIANT**

#### business notebook backpack

**Material:** Polyester 1680d  
**Size (cm):** W 33 x H 46 x D 12  
**Packing (pcs):** 10

padded business backpack with rear side closure; padded main compartment with 3 zipper compartments; padded separator in the main compartment with flat inside compartment suitable for A4 documents; padded notebook compartment in the rear inner side; also 3 padded inside compartments suitable for tablets, mobile telephones; a compartment with RFID shielding; also a front zipper compartment with flat inside compartment; front pocket with concealed zipper; padded back with concealed zipper compartment under the padding; rear-side attachment loop for trolley frame; length-adjustable padded shoulder straps with height- and width-adjustable chest strap; padded handle

**Decoration area (cm, silkscreen):**  
on front pocket W 12 x H 22

**Decoration possibilities:**  
silkscreen print p. 239; embroidery p. 239; transfer print p. 239; digitally printed label p. 240; metal emblem p. 241; present box (2) p. 242

#### Business-Notebook- Rucksack

**Material:** Polyester 1680d  
**Maße (cm):** B 33 x H 46 x T 12  
**VE (Stück):** 10

gepolsterter Business-Rucksack rückseitig abschließbar; gepolstertes Hauptfach mit 3 Reißverschluss-Fächern; gepolsterte Trennwand im Hauptfach mit flachem Einsteckfach geeignet für DIN A4-Unterlagen; gepolstertes Notebookfach innen rückseitig; zusätzlich 3 gepolsterte Einsteckfächer geeignet für Tablet, Handy, sowie ein Fach mit RFID-Abschirmung; vorne zusätzliches Reißverschlussfach mit flachem Einsteckfach; Vortasche mit verstecktem Reißverschluss; gepolsterter Rücken mit verstecktem Reißverschlussfach unterhalb der Polsterung; rückseitige Befestigungsschleufe für Trolley-Gestänge; längenverstellbare, gepolsterte Schultergurte mit höhen- und weitenverstellbarem Brustgurt; gepolsterter Handgriff

**Werbefläche (cm, Siebdruck):**  
auf der Vortasche B 12 x H 22

**Werbeanbringungstechniken:**  
Siebdruck S. 239; Stick S. 239; Transferdruck S. 239; Digitaldrucklabel S. 240; Metallemblem S. 241; Geschenkkarton (2) S. 242



black (1)





## 1816086 EXPERT

### notebook backpack

### Notebook-Rucksack

**Material:** Polyester 1680d & Polyester 600d

**Size (cm):** W 30 x H 45 x D 15

**Packing (pcs):** 10

elegant, streamlined business backpack; padded main compartment with two-way zip, organizer elements, padded pouch and zipped mesh compartment; large padded laptop pocket with separate access and cable opening to main compartment; zipped front pocket; elaborately padded back; padded fastening loop for trolley handle; adjustable, padded shoulder straps; reinforced handle

**Decoration area (cm, silkscreen):** on the front W 18 x H 11

**Decoration possibilities:** silkscreen print p. 239; embroidery p. 239; transfer print p. 239; digitally printed label p. 240; metal emblem p. 241; present box (2) p. 242

**Material:** Polyester 1680d & Polyester 600d

**Maße (cm):** B 30 x H 45 x T 15

**VE (Stück):** 10

eleganter, geradlinig gearbeiteter Businessrucksack; gepolstertes 2-Wege-Reißverschluss-Hauptfach mit Organizer-Elementen, gepolstertem Einsteckfach und Reißverschluss-Netzfach; großes, separat zugängliches, gepolstertes Notebookfach mit Kabeldurchlass zum Hauptfach; Reißverschluss-Vortasche; aufwendig gepolsterter Rücken; gepolsterte Befestigungsschleufe für Trolley-Gestänge; längenverstellbare, gepolsterte Schultergurte; verstärkter Handgriff

**Werbefläche (cm, Siebdruck):** auf der Front B 18 x H 11  
**Werbeanbringungstechniken:** Siebdruck S. 239; Stick S. 239; Transferdruck S. 239; Metallembem S. 241; Digitaldrucklabel S. 240; Geschenkkarton (2) S. 242



black (1)



new



black (1)

PVC free

serial

5 l

## 1815009 HASHTAG

monostrap

Monostrap

**Material:** Polyester 1680d  
**Size (cm):** W 21 x H 33 x D 8  
**Packing (pcs):** 20

elaborately-processed backpack with reflective trimming and LED bicycle light mounting option; main compartment with 2-way zip; flat pocket; zipped inside pocket; small mesh pocket; zipped pocket on the front; concealed zipped compartment on the back, USB port with integrated connecting cable; fully padded monostrap carrying system can be worn on both sides, with elastic loop for e.g. temple stem; zip sliders available in the colours shown

**Decoration area (cm, silkscreen):**

on front pocket W 9 x H 4;  
 on the front W 13 x H 10

**Decoration possibilities:**

silkscreen print p. 239; embroidery p. 239; doming p. 240; digitally printed label p. 240; metal emblem p. 241; present box (1) p. 242

**Material:** Polyester 1680d  
**Maße (cm):** B 21 x H 33 x T 8  
**VE (Stück):** 20

aufwändig gearbeiteter Rucksack mit Reflex-Besatz und LED-Fahrradlicht-Befestigungsmöglichkeit; Hauptfach mit 2-Wege-Reißverschluss; flaches Einsteckfach; Reißverschluss-Innentasche; kleine Netztasche; Reißverschluss tasche auf der Front; rückseitig verstecktes Reißverschluss-Fach, USB-Durchlass mit integriertem Verbindungskabel; umfangreich gepolstertes Monostrap-Tragesystem beidseitig tragbar mit elastischer Schlaufe für z.B. Brillenbügel; Reißverschlusschieber verfügbar in den abgebildeten Farben

**Werbefläche (cm, Siebdruck):**

auf der Vortasche B 9 x H 4;  
 auf der Front B 13 x H 10

**Werbeanbringungstechniken:**

Siebdruck S. 239; Stick S. 239; Doming S. 240; Digitaldrucklabel S. 240; Metall-emblem S. 241; Geschenkkarton (1) S. 242





AS  
MUCH  
AS  
POSSIBLE

PVC  
free

anti  
theft

24 l

serial



**FASTENING LOOP FOR TROLLEY**

TROLLEY-SCHLAUFE

**ELASTIC MESH POCKETS**

ELASTISCHE NETZFÄCHER

**USB PORT + CONNECTING CABLE**

USB-DURCHLASS + VERBINDUNGSKABEL

**HIDDEN ZIPPER POCKETS**

VERSTECKTE REISSVERSCHLUSSFÄCHER

**1815008 HASHTAG****notebook backpack****Notebook-Rucksack****Material:** Polyester 1680d**Size (cm):** W 33 x H 48 x D 18,5**Packing (pcs):** 10

elaborately-crafted business backpack, with reflective trim and LED bicycle light fastening option; large main compartment with 2-way zipper, notebook compartment for 15" notebooks, padded zipped inner pocket and flat zipped pocket; large 2-way zipped compartment with velour lining, suitable for 17" notebook; zipper pocket on the front; two elastic mesh pockets on the side, two hidden zipper pockets; rear fastening loop for trolley poles, hidden zipper pocket, USB port with integrated connecting cable; padded carrying system with removable, length-adjustable and elastic chest strap, elastic loops, e.g. for spectacle earpiece and elastic zipper mesh pocket; padded handle; zipper puller (on front) available in colours shown

**Decoration area (cm, silkscreen):**

on front pocket W 12 x H 6

**Decoration possibilities:**

silkscreen print p. 239; embroidery p. 239; doming p. 240; metal emblem p. 241; digitally printed label p. 240; present box (2) p. 242

**Material:** Polyester 1680d**Maße (cm):** B 33 x H 48 x T 18,5**VE (Stück):** 10

aufwändig gearbeiteter Businessrucksack mit Reflex-Besatz und LED-Fahrradlicht-Befestigungsmöglichkeit; großes Hauptfach mit 2-Wege-Reißverschluss; Notebookfach für 15" Notebooks, gepolsterte Reißverschluss-Innentasche und flache Reißverschluss-tasche; großes 2-Wege-Reißverschluss-Fach mit Veloursfutter, geeignet für 17" Notebook; Reißverschluss-tasche auf der Front; seitlich zwei elastische Netzfächer, zwei versteckte Reißverschluss-Einsteckfächer; rückseitige Befestigungsschleufe für Trolley-Gestänge, verstecktes Reißverschluss-Fach, USB-Durchlass mit integriertem Verbindungskabel; umfanglich gepolstertes Tragesystem mit abnehmbarem, verstellbarem und elastischem Brustgurt, elastischen Schlaufen für z.B. Brillenbügel, sowie elastischem Reißverschluss-Netzfach; gepolsterter Handgriff; Reißverschluss-schieber (auf der Front) verfügbar in den abgebildeten Farben

**Werbefläche (cm, Siebdruck):**

auf der Vortasche B 12 x H 6

**Werbeanbringungstechniken:**

Siebdruck S. 239; Stick S. 239; Doming S. 240; Metallemblem S. 241; Digitaldrucklabel S. 240; Geschenkkarton (2) S. 242



black (1)





## 1803367 TOUR

**backpack**

**Rucksack**



navy (3)



grey (54)

**Material:** Mini ripstop & Polyester 600d

**Size (cm):** W 23/37 x H 54 x D 20

**Packing (pcs):** 10

professional backpack with large main compartment; zipper front pockets; mesh compartments at the sides; ergonomically-shaped back; back with mesh frame for optimal air circulation of the back; professionally padded belt system

**Decoration area (cm, silkscreen):**

on upper front pocket W 12 x H 12

**Decoration possibilities:**

silkscreen print p. 239; transfer print p. 239; embroidery p. 239; digitally printed label p. 240; metal emblem p. 241; doming p. 240

**Material:** Mini Ripstop & Polyester 600d

**Maße (cm):** B 23/37 x H 54 x T 20

**VE (Stück):** 10

aufwändiger Rucksack mit geräumigem Hauptfach; Reißverschluss-Vortaschen; seitliche Netztaschen; ergonomisch geformter Rücken; Konturrahmen mit Netzbespannung für optimale Belüftung des Rückens; aufwändig gepolstertes Gurtsystem

**Werbefläche (cm, Siebdruck):**

auf der oberen Vortasche B 12 x H 12

**Verbearbeitungstechniken:**

Siebdruck S. 239; Transferdruck S. 239; Stick S. 239; Digitaldrucklabel S. 240; Metallemblem S. 241; Doming S. 240



**CONTOUR FRAME**

**KONTURRAHMEN**



# VENTI- LATED BACK

incl.



rain cover



## 1814014 MOUNTAIN

### trekking backpack

### Trekking Rucksack

**Material:** Nylon 210d ripstop  
**Size (cm):** W 29 x H 66 x D 21  
**Packing (pcs):** 10

light, functional backpack with ergonomically shaped back, ventilated; carrying system adjustable at the top and bottom; height-adjustable chest strap; padded waist strap; large main compartment with flat inside compartment; side openings (right & left), suitable for headphones or tube for the additionally available drinking system (article 1812216); hook and loop tape loop for securing the drinking tube; main compartment extension with pull cord; additional securing strap under the cover flap; cover flap with side-release buckles and 2 zipper compartments; 2 side pockets; side lashing straps; hiking sticks fixing; base compartment with rain cover; handle

**Decoration area (cm, silkscreen):**

on the front W 6,5 x H 30

on the front W 10 x H 18

**Decoration possibilities:**

silkscreen print p. 239; embroidery p. 239; transfer print p. 239; digitally printed label p. 240; doming p. 240

**Material:** Nylon 210d Ripstop  
**Maße (cm):** B 29 x H 66 x T 21  
**VE (Stück):** 10

leichter, funktioneller Rucksack mit ergonomisch geformtem Rücken, belüftetem und oben wie unten höhenverstellbarem Tragesystem; höhenverstellbarer Brustgurt; gepolsterter Beckengurt; großes Hauptfach mit flachem Einsteckfach innen; seitliche Ausgänge (re & li), geeignet für z.B. Kopfhörer oder Schlauch des zusätzlich lieferbaren Trinksystems (Artikel 1812216); Klettloop zur Fixierung des Trinkschlauches; Hauptfacherweiterung mit Kordelzug; zusätzlicher Fixiergurt unterhalb des Deckels; Deckel mit Steckschnallen und 2 Reißverschlussfächern; 2 Seitentaschen; seitliche Zurrgurte; Wanderstockfixierungen; Bodenfach mit Regenhülle; Handgriff

**Werbefläche (cm, Siebdruck):**

auf der Front B 6,5 x H 30

auf der Front B 10 x H 18

**Werbeanbringungstechniken:**

Siebdruck S. 239; Stick S. 239; Transferdruck S. 239; Digitaldrucklabel S. 240; Doming S. 240



PVC free

35 l



anthracite (10)



red (5)



navy (3)



| sport & travel bags



## 1814006 CRAFT

multi bag

Multibag



34 l

serial

**Material:** Polyester 300d melange

**Size (cm):** W 52/57 x H 30 x D 32

**Packing (pcs):** 20

convenient sports-travel bag with backpack function; spacious main compartment with 2-way zipper; large side / cover flap compartment with 2-way zipper and additional flat zipper compartment; side handles with grip cuffs; length-adjustable, detachable shoulder strap with stitched shoulder pad; concealed, padded and length-adjustable backpack straps; handle

**Decoration area (cm, silkscreen):**

on the front W 16 x H 20,5

on the lid W 25 x H 18

**Decoration possibilities:**

silkscreen print p. 239; embroidery p. 239;

transfer print p. 239; digitally printed

label p. 240; metal emblem p. 241

**Material:** Polyester 300d melange

**Maße (cm):** B 52/57 x H 30 x T 32

**VE (Stück):** 20

komfortable Sport-Reisetasche mit Rucksackfunktion; geräumiges Hauptfach mit 2-Wege-Reißverschluss; großes Seiten-/ Deckelfach mit 2-Wege-Reißverschluss und zusätzlichem flachen Reißverschlussfach; seitliche Handgriffe mit Griffmanschette; längenverstellbarer, abnehmbarer Schultergurt mit genähtem Schulterpolster; versteckte, gepolsterte und längenverstellbare Rucksackträger; Handgriff

**Werbefläche (cm, Siebdruck):**

auf der Front B 16 x H 20,5

auf dem Deckel B 25 x H 18

**Werbeanbringungstechniken:**

Siebdruck S. 239; Stick S. 239; Transferdruck S. 239; Digitaldrucklabel

S. 240; Metallemblem S. 241



**CRAFT.** Hang it on your shoulders or buckle it on. The CRAFT Multibag allows you to choose whether to wear it as a backpack or a shoulder bag. Whatever you do, it will always look stylish!



grey-sprinkle (638)



PVC  
free

mini  
money

22 l

**CANNY.** This bag only weighs 131 grammes. And yet you can't miss it: the CANNY is a smart eye-catcher with its impressive size, the many bright colours, the circumferential, striking straps and the interesting cylindrical shape.



## 1807544 CANNY

sport bag

Sporttasche

**Material:** Polyester 210d  
**Size (cm):** W 52 x H 23 x D 23  
**Packing (pcs):** 50  
 spacious main compartment with contrast zipper and straps  
**Decoration area (cm, silkscreen):** on the front W 17 x H 11  
**Decoration possibilities:** silkscreen print p. 239; transfer print p. 239; present box (2) p. 242

**Material:** Polyester 210d  
**Maße (cm):** B 52 x H 23 x T 23  
**VE (Stück):** 50  
 geräumiges Hauptfach mit Kontrast-Reißverschluss und Halteschlaufen; Tragegurte  
**Werbefläche (cm, Siebdruck):** auf der Front B 17 x H 11  
**Verbearbeitungstechniken:** Siebdruck S. 239; Transferdruck S. 239; Geschenkkarton (2) S. 242



red (5) black (1) white (18) navy (3) cyan (652)

## 1815005 BREEZE

**sport/travel bag****Sport-/Reisetasche****Material:** Polyester 210d ripstop**Size (cm):** W 47 x H 34/56 x D 22**Packing (pcs):** 25

light-weight, water-repellent sports/travel bag with wrap-around closure and welded seams; side buckles; inside zipper pocket; front zipper pocket; length-adjustable handles; length-adjustable, detachable shoulder strap

**Decoration area (cm, silkscreen):**

on front pocket W 14 x H 10

**Decoration possibilities:**

silkscreen print p. 239; doming p. 240; transfer print p. 239; present box (2) p. 242

**Material:** Polyester 210d ripstop**Maße (cm):** B 47 x H 34/56 x T 22**VE (Stück):** 25

leichte, wasserabweisende Sport-/Reisetasche mit Wickelverschluss und verschweißten Nähten; seitliche Steckschnallen; Reißverschluss-Innentasche; Reißverschluss-Vortasche; längenverstellbare Handgriffe; längenverstellbarer, abnehmbarer Schultergurt

**Werbefläche (cm, Siebdruck):**

auf der Vortasche B 14 x H 10

**Werbeanbringungstechniken:**

Siebdruck S. 239; Doming S. 240; Transferdruck S. 239; Geschenkkarton (2) S. 242



PVC free



50 l

serial

# OUTDOOR HERO: SPLASH WATER RESISTANT



1813354 **SHIFT****sports bag****Sporttasche****Material:** Polyester 600d**Size (cm):** W 38/56 x H 24 x D 24**Packing (pcs):** 25

affordable sports bag with folding option and large opening with 2-way zipper; spacious main compartment; side shoe compartment; 2 side pockets with zip compartment and loops to hang up, one of which is useable as storage for the entire bag; handles with grip cuffs; length-adjustable shoulder strap

**Decoration area (cm, silkscreen):**

on the front W 22 x H 13,5

on the lid W 26 x H 20

**Decoration possibilities:**

silkscreen print p. 239; embroidery p. 239; transfer print p. 239; doming p. 240; digitally printed label p. 240; metal emblem p. 241; present box (1) p. 242

**Material:** Polyester 600d**Maße (cm):** B 38/56 x H 24 x T 24**VE (Stück):** 25

preiswerte Sporttasche mit Faltoption und großer Öffnung mit 2-Wege-Reißverschluss; geräumiges Hauptfach; seitliches Schuhfach; 2 Seitentaschen, davon eine als Stauraum für die gesamte Tasche nutzbar, diese mit Reißverschlussfach und Schlaufe zum Hängen; Handgriffe mit Griffmanschette; längenverstellbarer Schultergurt

**Werbefläche (cm, Siebdruck):**

auf der Front B 22 x H 13,5

auf dem Deckel B 26 x H 20

**Werbeanbringungstechniken:**

Siebdruck S. 239; Stick S. 239; Transferdruck S. 239; Doming S. 240; Digitaldrucklabel S. 240; Metallemblem S. 241; Geschenkkarton (1) S. 242



navy (3)



black (1)



red (5)

fold  
ableCAN BE FOLDED  
TOGETHER

ZUSAMMENFALTBAR

PVC  
free

30 l





red (215) light grey (145) navy (3) apple green (187) black (1) blue (155)

## 1815018 SKY

**sport/travel bag**

**Sport-/Reisetasche**

**Material:** Polyester 300d sprinkle

**Size (cm):** W 46 x H 35 x D 19

**Packing (pcs):** 50

large main compartment with 2-way zipper; front zipper pocket; inside zipper pocket; long carrying handles; folding and stowing function

**Decoration area (cm, silkscreen):**

on the front W 13 x H 7

on front pocket W 17 x H 7,5

**Decoration possibilities:**

silkscreen print p. 239; embroidery p. 239; doming p. 240; metal emblem p. 241; transfer print p. 239; digitally printed label p. 240; present box (2) p. 242

**Material:** Polyester 300d melange

**Maße (cm):** B 46 x H 35 x T 19

**VE (Stück):** 50

großes Hauptfach mit 2-Wege-Reißverschluss; Reißverschluss-Vortasche; Reißverschluss-Innentasche; lange Tragegriffe; falt- und Verstaufunktion

**Werbebläche (cm, Siebdruck):**

auf der Front B 13 x H 7

auf der Vortasche B 17 x H 7,5

**Werbeanbringungstechniken:**

Siebdruck S. 239; Stick S. 239; Doming S. 240; Metallembem S. 241; Transferdruck S. 239; Digitaldrucklabel S. 240; Geschenkkarton (2) S. 242



PVC free

mini money

38 l

serial

fold able



**CAN BE FOLDED TOGETHER**

**ZUSAMMENFALTBAR**

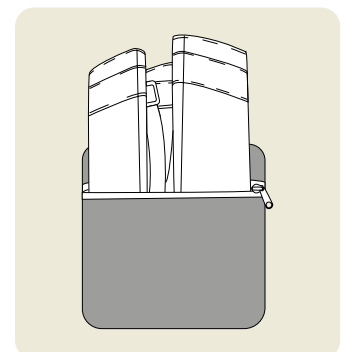



## 1801676 SPORT

sport/travel bag

Sport-/Reisetasche

**Material:** Nylon 420d

**Size (cm):** W 57 x H 30 x D 28

**Packing (pcs):** 20

spacious main compartment with two straps to secure the content; side pockets with decorative mesh and cord trimming; spacious zipper front pocket; detachable and adjustable shoulder strap with shoulder pad

**Decoration area (cm, silkscreen):**

on front pocket W 31 x H 14,5  
on the lid W 22 x H 18

**Decoration possibilities:**

silkscreen print p. 239; transfer print p. 239; embroidery p. 239; digitally printed label p. 240; metal emblem p. 241; doming p. 240

**Material:** Nylon 420d

**Maße (cm):** B 57 x H 30 x T 28

**VE (Stück):** 20

geräumiges Hauptfach mit Zurrgurten; Seitentaschen mit Netz- und Kordelbesatz; große Reißverschluss-Vortasche; abnehmbarer, längenverstellbarer Schultergurt mit Rutschsicherung

**Werbefläche (cm, Siebdruck):**

auf der Vortasche B 31 x H 14,5  
auf dem Deckel B 22 x H 18

**Werbeanbringungstechniken:**

Siebdruck S. 239; Transferdruck S. 239; Stick S. 239; Digitaldrucklabel S. 240; Metallembem S. 241; Doming S. 240





1809104 **JOY**

sport/travel bag

Sport-/Reisetasche

**Material:** Polyester 300d**Size (cm):** W 48/58 x H 28 x D 24**Packing (pcs):** 20

spacious main compartment with 2-way zipper; front pouch with flat zipper pocket; 2 lateral pockets, one of them with shoe compartment; removable, adjustable shoulder strap with comfortable shoulder pad; handle with hand cuff; bottom studs

**Decoration area (cm, silkscreen):**

on front pocket W 29 x H 10

on the lid W 32 x H 20

**Decoration possibilities:**

silkscreen print p. 239; transfer print p. 239; embroidery p. 239; digitally printed label p. 240; metal emblem p. 241; doming p. 240

**Material:** Polyester 300d**Maße (cm):** B 48/58 x H 28 x T 24**VE (Stück):** 20

geräumiges Hauptfach mit 2-Wege Reißverschluss; Vortasche mit Reißverschlussfach; 2 Seitentaschen, eine davon mit Schuhfach; abnehmbarer, längenverstellbarer Umhängegurt mit bequemem Schulterpolster; Handgriffe mit Griffmanschetten; Bodenfüße

**Werbefläche (cm, Siebdruck):**

auf der Vortasche B 29 x H 10

auf dem Deckel B 32 x H 20

**Werbeanbringungstechniken:**

Siebdruck S. 239; Transferdruck S. 239; Stick S. 239; Digitaldrucklabel S. 240; Metallemblem S. 241; Doming S. 240



**EXTRA:**  
SHOE  
COM-  
PART-  
MENT



42 l



white (18)



royal blue (8)



red (5)



apple green (187)



black (1)



fuchsia (307)



## 1815022 TEAM

sport/travel bag

Sport-/Reisetasche

**Material:** Polyester 600d

**Size (cm):** W 55 x H 36 x D 30

**Packing (pcs):** 10

classic sports and leisure bag with sturdy bottom tray that can be filled separately; large main compartment with 2-way zipper; firm bottom with base feet; inner zipper compartment; two side pockets with zipper; carrying handles with handle cuff; removable, length-adjustable shoulder strap with shoulder padding

**Decoration area (cm, silkscreen):**

on the front W 32 x H 16

**Decoration possibilities:**

silkscreen print p. 239; embroidery p. 239; transfer print p. 239; doming p. 240; digitally printed label p. 240; metal emblem p. 241

**Material:** Polyester 600d

**Maße (cm):** B 55 x H 36 x T 30

**VE (Stück):** 10

klassische Sport- und Freizeittasche mit stabiler, separat bestückbarer Bodenwanne; großes Hauptfach mit 2-Wege-Reißverschluss; fester Boden mit Bodenfüßen; Reißverschluss-Innenfach; zwei Reißverschluss-Seitentaschen; Tragegriffe mit Griffmanschette; abnehmbare, längenverstellbarer Schultergurt mit Schulterpolster

**Werbefläche (cm, Siebdruck):**

auf der Front B 32 x H 16

**Werbeanbringungstechniken:**

Siebdruck S. 239; Stick S. 239; Transferdruck S. 239; Doming S. 240; Digitaldrucklabel S. 240; Metallembem S. 241



royal blue (8)



black (1)



red (5)



navy (3)

PVC  
free

32 l



serial



34 l

serial



## 1813342 STEP

**sport/travel bag**
**Sport-/Reisetasche**
**Material:** Polyester 420d & ripstop

**Size (cm):** W 48 x H 33 x D 22

**Packing (pcs):** 20

spacious zipper main compartment with organizer features and firm inside base; zipper front pocket with reflective element; lateral mesh pouches; lateral shoe compartment; handles with padded grips; removable, length-adjustable shoulder strap

**Decoration area (cm, silkscreen):**

on front pocket W 32 x H 13

**Decoration possibilities:**

silkscreen print p. 239; embroidery p. 239; digitally printed label p. 240; present box (2) p. 242

**Material:** Polyester 420d & Ripstop

**Maße (cm):** B 48 x H 33 x T 22

**VE (Stück):** 20

geräumiges Reißverschluss-Hauptfach mit Organizer-Funktion und festem Einlegeboden; Reißverschluss-Vortasche mit Reflektorelement; seitliche Netzfächer; rückseitiges Schuhfach; Handgriffe mit gepolsterter Griffmanschette; abnehmbarer, längenverstellbarer Schultergurt

**Werbefläche (cm, Siebdruck):**

auf der Vortasche B 32 x H 13

**Werbeanbringungstechniken:**

Siebdruck S. 239; Stick S. 239; Digitaldrucklabel S. 240; Geschenkkarton (2) S. 242

## 1806695 GALAXY

**sport/travel bag**
**Sport-/Reisetasche**
**Material:** Nylon 420d & Jacquard

**Size (cm):** W 49 x H 33 x D 22

**Packing (pcs):** 25

main compartment with mesh pocket and zipper pouch; rear opening ventilated shoe compartment; lateral mesh pockets and straps; zipper front pocket with insert compartments and headphone opening; detachable, adjustable shoulder strap with anti-slip shoulder pad

**Decoration area (cm, silkscreen):**

on front pocket W 24 x H 11,5

**Decoration possibilities:**

silkscreen print p. 239; transfer print p. 239; embroidery p. 239; digitally printed labels p. 240; metal emblem p. 241; doming p. 240; present box (2) p. 242

**Material:** Nylon 420d & Jacquard

**Maße (cm):** B 49 x H 33 x T 22

**VE (Stück):** 25

Hauptfach mit Netzfächern und Reißverschlussfach; belüftetes Schuhfach; seitliche Netztaschen und Zurrgurte; große Reißverschluss-Vortasche mit Einsteckfächern und Kopfhörerausgang; abnehmbarer, längenverstellbarer Schultergurt mit Antirutsch-Schulterpolster

**Werbefläche (cm, Siebdruck):**

auf der Vortasche B 24 x H 11,5

**Werbeanbringungstechniken:**

Siebdruck S. 239; Transferdruck S. 239; Stick S. 239; Digitaldrucklabel S. 240; Metallembem S. 241; Doming S. 240; Geschenkkarton (2) S. 242



navy (3)



cyan (652)



red (5)



orange (169)



light blue (170)



navy (3)



apple green (187)



white (18)



black (1)



apple green (187)



white (18)



red (5)



# 1812219 STORM

sport/travel bag

Sport-/Reisetasche

**Material:** Polyester 1680d

**Size (cm):** W 55 x H 40/28 x D 28

**Packing (pcs):** 20

spacious zipper main compartment with roll closure and side lashing straps; flat zipper front pocket; removable, length-adjustable shoulder strap; carrying handles with convenient grip section; side handle

**Decoration area (cm, silkscreen):**

on front pocket W 20 x H 11

**Decoration possibilities:**

silkscreen print p. 239; embroidery p. 239; transfer print p. 239; doming p. 240; digitally printed label p. 240; metal emblem p. 241

**Material:** Polyester 1680d

**Maße (cm):** B 55 x H 40/28 x T 28

**VE (Stück):** 20

geräumiges Reißverschluss-Hauptfach mit Wickelverschluss und seitlichen Zurrgurten; flache Reißverschluss-Vortasche; abnehmbarer, längenverstellbarer Schultergurt; Träger mit komfortabler Griffmanschette; seitlicher Handgriff

**Werbefläche (cm, Siebdruck):**

auf der Vortasche B 20 x H 11

**Werbeanbringungstechniken:**

Siebdruck S. 239; Stick S. 239; Transferdruck S. 239; Doming S. 240; Digitaldrucklabel S. 240; Metallemblem S. 241

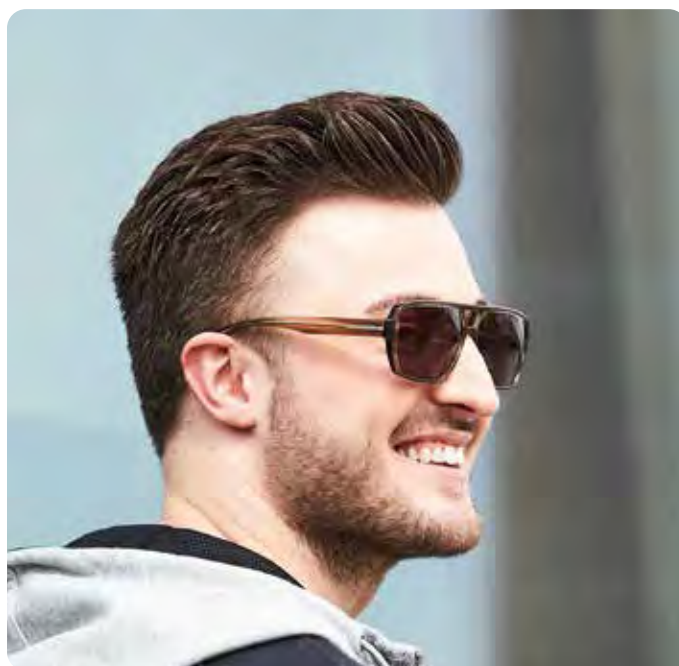

black (1)



red (5)



navy (3)



silver (89)



38 l

serial

# LONGLASTING: BEST OUTDOOR QUALITIES



22 l

serial



royal blue (8)



red (5)



orange (11)



white (18)



light grey (2)



apple green (187)



yellow (4)



black matt (336)

## 1813341 SPLASH

sport/travel bag

Sport-/Reisetasche

**Material:** tarpaulin

**Size (cm):** W 53 x H 26 x D 26

**Packing (pcs):** 20

large main compartment with welds and roll closure protects the contents against water and dirt; lateral lashing straps; handles with padded grips; removable and length-adjustable cross shoulder straps for optimal carrying comfort

**Decoration area (cm, silkscreen):**  
on the front W 14 x H 16

**Decoration possibilities:**

 silkscreen print p. 239; present box (2)  
p. 242

**Material:** Plane

**Maße (cm):** B 53 x H 26 x T 26

**VE (Stück):** 20

großes Hauptfach mit geschweißten Nähten und Rollverschluss schützt den Inhalt vor Wasser und Schmutz; seitliche Zurrgurte; Handgriffe mit gepolsterter Griffmanschette; abnehmbarer und längenverstellbarer Cross-Schultergurt für optimalen Tragekomfort

**Werbefläche (cm, Siebdruck):**

auf der Front B 14 x H 16

**Werbeanbringungstechniken:**

 Siebdruck S. 239; Geschenkkarton (2)  
S. 242



PVC  
free

36 l

serial



black-grey melange (740)



BEST  
VIEWS:  
2-WAY  
ZIPPER  
OPENING

## 1814032 ELEGANCE

sport/travel bag

Sport-/Reisetasche

**Material:** Polyester 300d melange

**Size (cm):** W 50 x H 35 x D 20

**Packing (pcs):** 20

large main compartment with 2-way zipper; padded front and rear side; fixed liner base; inside zipper organizer; large zipper front pocket; large rear-side zipper compartment inside; base feet; handles; removable, length-adjustable shoulder strap with sewn shoulder pad

**Decoration area (cm, silkscreen):**

on front pocket W 34 x H 18

**Decoration possibilities:**

silkscreen print p. 239; embroidery p. 239; transfer print p. 239; doming p. 240; digitally printed label p. 240; metal emblem p. 241; present box (2) p. 242

**Material:** Polyester 300d melange

**Maße (cm):** B 50 x H 35 x T 20

**VE (Stück):** 20

großes Hauptfach mit 2-Wege-Reißverschluss; gepolsterte Vorder- und Rückseite; fester Einlegeboden; Reißverschluss-Organizer innen; große Reißverschluss-Vortasche; großes rückseitiges Reißverschluss-Einsteckfach; Bodenfüße; Handgriffe; abnehmbare, längenverstellbarer Schultergurt mit genähtem Schulterpolster

**Werbefläche (cm, Siebdruck):**

auf der Vortasche B 34 x H 18

**Werbeanbringungstechniken:**

Siebdruck S. 239; Stick S. 239; Transferdruck S. 239; Doming S. 240; Digitaldrucklabel S. 240; Metallemblem S. 241; Geschenkkarton (2) S. 242





**SMOOTH-RUNNING  
ZIPPER**

**LEICHTLAUF-  
REISSVERSCHLUSS**



blue-grey sprinkle (722)

## 1814017 FASHION

travel bag

Reisetasche

**Material:** Polyester 300d sprinkle

**Size (cm):** W 52,5 x H 35,5 x D 22,5

**Packing (pcs):** 25

spacious 2-way zipper main compartment with solid base insert and flat inside compartment; three front zipper pockets; detachable, length-adjustable shoulder strap with shoulder pad; handles

**Decoration area (cm, silkscreen):**  
on the front W 26 x H 15

**Decoration possibilities:**  
silkscreen print p. 239; embroidery p. 239; transfer print p. 239; digitally printed label p. 240; metal emblem p. 241; present box (2) p. 242

**Material:** Polyester 300d melange

**Maße (cm):** B 52,5 x H 35,5 x T 22,5

**VE (Stück):** 25

geräumiges 2-Wege-Reißverschluss-Hauptfach mit festem Einlegeboden und flachem Einsteckfach; drei Reißverschluss-Vortaschen; abnehmbare, längenverstellbarer Schultergurt mit Schulterpolster; Handgriffe

**Werbefläche (cm, Siebdruck):**  
auf der Front B 26 x H 15

**Werbeanbringungstechniken:**  
Siebdruck S. 239; Stick S. 239; Transferdruck S. 239; Digitaldrucklabel S. 240; Metallemblem S. 241; Geschenkkarton (2) S. 242



## 1816054 FRAME

sport/travel bag

Sport-/Reisetasche

**Material:** Polyester 900d

**Size (cm):** W 51 x H 30 x D 23

**Packing (pcs):** 10

large, padded zipped main compartment with attractive quilting; easy to load thanks to press stud attachments on side; zipped mesh compartment and mesh pouches inside; large padded zipped compartment on back; trolley holder; padded base; removable, adjustable shoulder strap with sewn shoulder pad; two padded handles

**Decoration area (cm, HFL® sticker):**

on HFL® carrier W 5,7 x H 2,3

**Decoration possibilities:**

HALFAR FAST LANE® p. 238;

present box (2) S. 242

**Material:** Polyester 900d

**Maße (cm):** B 51 x H 30 x T 23

**VE (Stück):** 10

großes, gepolstertes Reißverschluss-Hauptfach mit attraktiver Steppung; optimal zu beladen durch seitliche Druckknopffixierung; Reißverschluss-Netzfach und Netz-Einsteckfächer innen; großes, gepolstertes Reißverschlussfach rückseitig; Trolleyhalterung; gepolsterter Boden; abnehmbarer, längenverstellbarer Umhängegurt mit genähtem Schulterpolster; zwei gepolsterte Tragegriffe

**Werbefläche (cm, HFL®-Sticker):**

auf dem HFL®-Träger B 5,7 x H 2,3

**Werbeanbringungstechniken:**

HALFAR FAST LANE® S. 238;

Geschenkkarton (2) S. 242

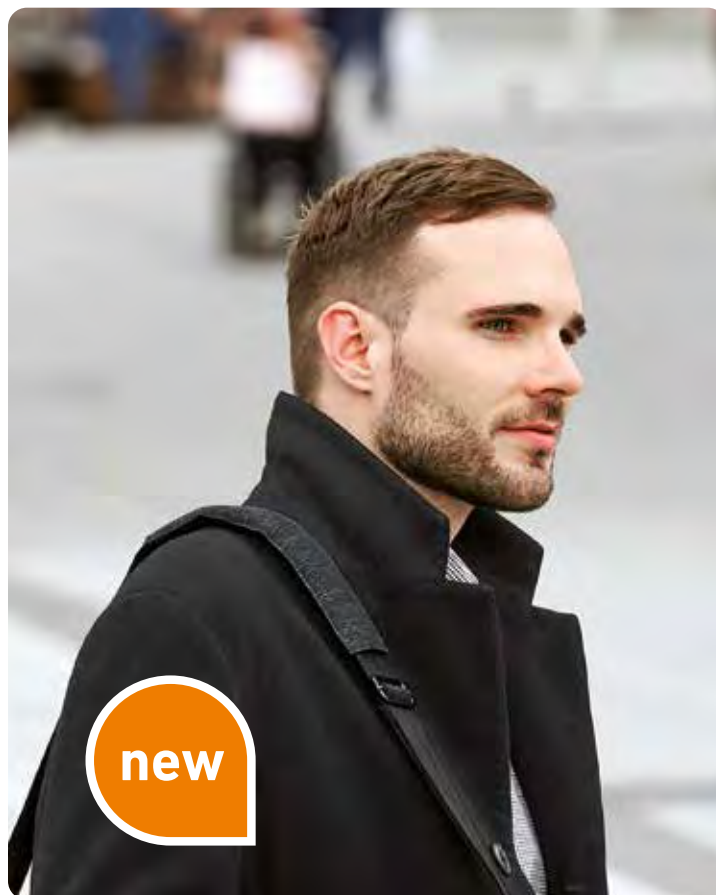

black-grey sprinkle (740)



PVC  
free

38 l

orga  
nizer

FAST  
LANE

serial

HALFAR  
FAST  
LANE®







black (1)

## 1815003 **COMMUNITY**

### travel bag

### Reisetasche

**Material:** pu artificial leather

**Size (cm):** W 56 x H 34 x D 24

**Packing (pcs):** 10

classically elegant travel bag with high-quality metal accessories; main compartment with 2-way zipper; inner zipped compartment; three flat slip-in pockets; three pen-holder loops; flat front pocket with magnetic closure; handles; reinforced bottom; detachable, length-adjustable shoulder strap

**Decoration area (cm, silkscreen):**

on front pocket W 23 x H 13

**Decoration possibilities:**

silkscreen print p. 239; embroidery p. 239; metal emblem p. 241

**Material:** PU-Kunstleder

**Maße (cm):** B 56 x H 34 x T 24

**VE (Stück):** 10

klassisch-elegante Reisetasche mit wertigen Metallaccessoires; Hauptfach mit 2-Wege-Reißverschluss; Reißverschluss-Innenfach; drei flache Einsteckfächer; drei Stiftschlaufen; flache Vortasche mit Magnetverschluss; Handgriffe; verstärkter Boden; abnehmbarer, längenverstellbarer Schultergurt

**Werbefläche (cm, Siebdruck):**

auf der Vortasche B 23 x H 13

**Werbeanbringungstechniken:**

Siebdruck S. 239; Stick S. 239; Metallemblem S. 241



PVC  
free

25 l

serial

### Business or leisure time?

We think: both! The COMMUNITY travel bag is too great to leave at home.



# LOOM

GREAT  
IMPRESSION:  
THE NATURAL  
BRIGHT  
COTTON MIX



new

PVC  
free

poly  
cotton

serial

46 l



nature (704)

## 1816069 LOOM

sport/travel bag

Sport-/Reisetasche

**Material:** cotton/Polyester

**Size (cm):** W 52/69 x H 28 x D 26

**Packing (pcs):** 10

spacious main compartment with two-way zip, padded base and zipped inside pocket; zipped pocket on back; high-quality metal accessories; range of carrying options thanks to removable, adjustable shoulder strap, adjustable handles and press stud attachments on side

**Decoration area (cm, silkscreen):** on the front W 33 x H 20

**Decoration possibilities:**

silkscreen print p. 239; embroidery p. 239; transfer print p. 239; digitally printed label p. 240; metal emblem p. 241; present box (2) p. 242

**Material:** Baumwolle/Polyester

**Maße (cm):** B 52/69 x H 28 x T 26

**VE (Stück):** 10

geräumiges Hauptfach mit 2-Wege-Reißverschluss, gepolstertem Boden und Reißverschluss-Innentasche; Reißverschluss-Tasche rückseitig; wertige Metallaccessoires; verschiedene Trageoptionen durch abnehmbaren, längenverstellbaren Umhängegurt, längenverstellbare Tragegriffe und seitliche Druckknopffixierung

**Werbefläche (cm, Siebdruck):**

auf der Front B 33 x H 20

**Werbeanbringungstechniken:**

Siebdruck S. 239; Stick S. 239; Transferdruck S. 239; Metallembem S. 241; Digitaldrucklabel S. 240; Geschenkkarton (2) S. 242



## 1814019 JOURNEY

sport/travel bag

Sport-/Reisetasche

**Material:** cotton 16 OZ (453 g/m<sup>2</sup>)**Size (cm):** W 50 x H 31 x D 20**Packing (pcs):** 25

spacious zipper main compartment with padded base; large front zipper pocket; detachable, length-adjustable shoulder strap; handles with cuffs

**Decoration area (cm, silkscreen):**

on front pocket W 32 x H 13

**Decoration possibilities:**

silkscreen print p. 239; embroidery p. 239; transfer print p. 239; digitally printed label p. 240; metal emblem p. 241; present box (2) p. 242

**Material:** Baumwolle 16 OZ (453 g/m<sup>2</sup>)**Maße (cm):** B 50 x H 31 x T 20**VE (Stück):** 25

geräumiges Reißverschluss-Hauptfach mit gepolstertem Boden; große Reißverschluss-Vortasche; abnehmbare, längenverstellbarer Umhängegurt; Handgriffe mit Manschetten

**Werbefläche (cm, Siebdruck):**

auf der Vortasche B 32 x H 13

**Werbeanbringungstechniken:**

Siebdruck S. 239; Stick S. 239; Transferdruck S. 239; Digitaldrucklabel S. 240; Metallemblem S. 241; Geschenkkarton (2) S. 242

PVC  
free

30 l

serial

cotton

COTTON  
COLOUR  
MIX

beige-dark blue (221)



1816073 **COUNTRY**

sport/travel bag

Sport-/Reisetasche

**Material:** cotton 16 OZ (453 g/m<sup>2</sup>)**Size (cm):** W 50 x H 31 x D 20**Packing (pcs):** 25

spacious zipped main compartment with padded base; large zipped front pocket; removable, adjustable shoulder strap; handles with sleeves

**Decoration area (cm, silkscreen):**

on front pocket W 32 x H 13

**Decoration possibilities:**

silkscreen print p. 239; embroidery p. 239; transfer print p. 239; digitally printed label p. 240; metal emblem p. 241; present box (2) p. 242

**Material:** Baumwolle 16 OZ (453 g/m<sup>2</sup>)**Maße (cm):** B 50 x H 31 x T 20**VE (Stück):** 25

geräumiges Reißverschluss-Hauptfach mit gepolstertem Boden; große Reißverschluss-Vortasche; abnehmbarer, längenverstellbarer Umhängegurt; Handgriffe mit Manschetten

**Werbefläche (cm, Siebdruck):**

auf der Vortasche B 32 x H 13

**Werbeanbringungstechniken:**

Siebdruck S. 239; Stick S. 239; Transferdruck S. 239; Metallemblem S. 241; Digitaldrucklabel S. 240; Geschenkkarton (2) S. 242



cotton

PVC free

30 l

serial

new

**FEELS  
GOOD:  
NATURAL  
COTTON**



anthracite (10)



khaki (739)

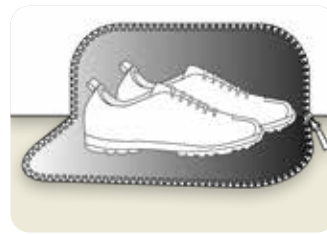

navy (3)

EXTRA SHOE  
COMPARTMENT

EXTRA SCHUHFACH

50 l



serial



beige (22)



black (1)



taupe (220)



navy (3)

1809789 **MISSION**

sport/travel bag

Sport-/Reisetasche

**Material:** Polyester 1680d**Size (cm):** W 66/56 x H 32 x D 25**Packing (pcs):** 10

spacious main compartment with two-way zipper; 2 front pockets with zipper; 2 side pockets with zipper; removable, adjustable shoulder strap with comfortable shoulder pad; handles with grip cuffs; bottom studs

**Decoration area (cm, silkscreen):**

on front pocket W 35 x H 14

**Decoration possibilities:**

silkscreen print p. 239; transfer print p. 239; embroidery p. 239; digitally printed label p. 240; metal emblem p. 241

**Material:** Polyester 1680d**Maße (cm):** B 66/56 x H 32 x T 25**VE (Stück):** 10

geräumiges Hauptfach mit 2-Wege Reißverschluss; 2 Vortaschen mit Reißverschluss; 2 Seitentaschen mit Reißverschluss; Schuhfach; abnehmbare, längenverstellbarer Tragegurt mit bequemem Schulterpolster; Handgriffe mit Griffmanschetten; Bodenfüße

**Werbeffläche (cm, Siebdruck):**

auf der Vortasche B 35 x H 14

**Verbearbeitungstechniken:**

Siebdruck S. 239; Transferdruck S. 239; Stick S. 239; Digitaldrucklabel S. 240; Metallembem S. 241

**MISSION.** So where are you going today? To a meeting in London, a weekend in Paris or just into the office? One thing is certain: the elegant MISSION sport/travel bag spreads its sophisticated shine everywhere thanks to the sophisticated structure of the material.



EXTRA:  
LARGE  
VOLUME,  
LARGE  
OPENING



**IMPULSE.** Astonishing: although everything is becoming smaller and multifunctional, a travel bag always fills up somehow! However, these bags are getting easier to transport, thanks to the trolley. With the IMPULSE rolling travel bag, HALFAR® has made the classic bag for business trips even more mobile.



black (1)

64 l

serial



## 1813347 IMPULSE

roller bag

Roll-Reisetasche

**Material:** Polyester 1680d

**Size (cm):** W 66 x H 32 x D 35

**Packing (pcs):** 4

spacious zipper main compartment; zipper front pocket with decorative back-stitching; telescopic pole; lightweight rollers; handles with padded grips; removable, length-adjustable shoulder strap with shoulder pad

**Decoration area (cm, silkscreen):**

on the lid W 34 x H 23;

on front pocket, only 1 colour W 34 x H 6

**Decoration possibilities:**

silkscreen print p. 239; transfer print p.

239; embroidery p. 239; digitally printed

label p. 240; metal emblem p. 241

**Material:** Polyester 1680d

**Maße (cm):** B 66 x H 32 x T 35

**VE (Stück):** 4

geräumiges Reißverschluss-Hauptfach; Reißverschluss-Vortasche mit dekorativer Steppung; Teleskopgriff; Leichtlauf-Rollen; Handgriffe mit Griffmanschette; abnehmbarer, längenverstellbarer Schultergurt mit Schulterpolster

**Werbefläche (cm, Siebdruck):**

auf dem Deckel B 34 x H 23

auf der Vortasche, max. 1-farbig

B 34 x H 6

**Werbeanbringungstechniken:**

Siebdruck S. 239; Transferdruck S. 239;

Stick S. 239; Digitaldrucklabel S. 240;

Metallembem S. 241

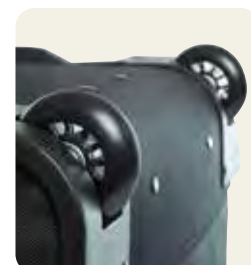



# 1807784 MISSION

**roller bag****Roll-Reisetasche****Material:** Polyester 1680d**Size (cm):** W 63 x H 34 x D 29**Packing (pcs):** 4

spacious zipper main compartment; zipper front pocket; side pocket; shoe compartment; telescopic handle; wheels; handles with hand cuff; padded handle; removable, adjustable shoulder strap with shoulder pad

**Decoration area (cm, silkscreen):**

on front pocket, only 1 colour  
W 36 x H 12

**Decoration possibilities:**

silkscreen print p. 239; transfer print p. 239; embroidery p. 239; digitally printed label p. 240; metal emblem p. 241

**Material:** Polyester 1680d**Maße (cm):** B 63 x H 34 x T 29**VE (Stück):** 4

geräumiges Reißverschluss-Hauptfach; Reißverschluss-Vortasche; Seitentasche; Teleskopgriff; Rollen; abnehmbarer, längenverstellbarer Schultergurt mit Schulterpolster

**Werbefläche (cm, Siebdruck):**

auf der Vortasche, max. 1-farbig  
B 36 x H 12

**Werbeanbringungstechniken:**

Siebdruck S. 239; Transferdruck S. 239; Stick S. 239; Digitaldrucklabel S. 240; Metallemblem S. 241

**50 l****serial**

beige (22)



taupe (220)



black (1)



navy (3)

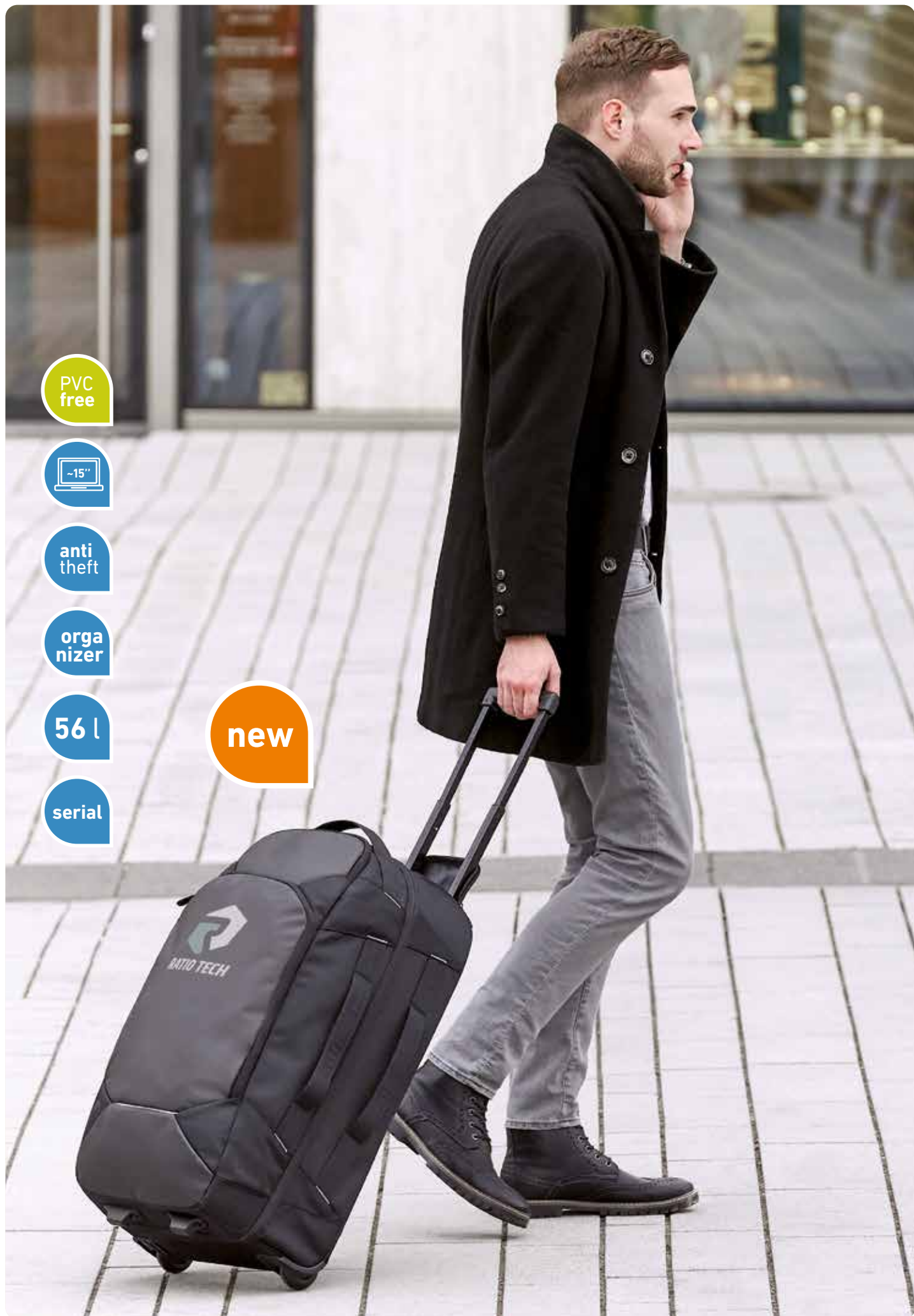

PVC free

~15"

anti theft

organizer

56 l

serial

new





## 1815010 HASHTAG

roller bag

Roll-Reisetasche

**Material:** Polyester 1680d

**Size (cm):** W 35 x H 65 x D 28

**Packing (pcs):** 4

elaborate trolley case with reflex trim; main compartment with two-way zip on three sides; main compartment top with zipped separator; main compartment bottom with elastic packing straps; small zipped front pockets with coloured zip slider; large front pocket with two-way zip, flat, padded pouch, two small pouches, large mesh zipped pocket and elastic loops; padded handles; reinforced base; base feet; telescopic handle; easy-roll wheels

**Decoration area (cm, silkscreen):**

on lower front pocket W 23 x H 28

**Decoration possibilities:**

silkscreen print p. 239; embroidery p. 239; doming p. 240; metal emblem p. 241

**Material:** Polyester 1680d

**Maße (cm):** B 35 x H 65 x T 28

**VE (Stück):** 4

aufwendig gearbeitete Roll-Reisetasche mit Reflex-Besatz; Hauptfach mit dreiseitig umlaufendem 2-Wege-Reißverschluss; Hauptfach-Oberseite mit Reißverschluss-Trennwand; Hauptfach-Unterseite mit elastischem Packriemen; kleine Reißverschluss-Vortaschen mit farbigem Reißverschluss-Schieber; große Vortasche mit 2-Wege-Reißverschluss, gepolstertem, flachen Einsteckfach, zwei kleinen Einsteckfächern, großem Netz-Reißverschlussfach und elastischen Schlaufen; gepolsterte Tragegriffe; verstärkter Boden; Bodenfüße; Teleskopgriff; Leichtlaufrollen

**Werbefläche (cm, Siebdruck):**

auf der unteren Vortasche B 23 x H 28

**Werbeanbringungstechniken:**

Siebdruck S. 239; Stick S. 239; Doming S. 240; Metallemblem S. 241



black (1)



**EASY  
TO USE:  
180°  
OPENING**



 | travel accessories



 mini  
money

**TOUR.** Mini bottles, sample packets, disposable razors... you can finally do without this miniature wonderland, as the TOUR provides padded space for (almost) everything. It can be stood vertically, hung up or carried by the practical handle.

## 1809120 TOUR

**wash bag**
**Kulturtasche**

black (1)



navy (3)



beige (22)



red (5)

**Material:** Polyester mini ripstop

**Size (cm):** W 27 x H 16 x D 12

**Packing (pcs):** 25

spacious padded main compartment; three zipper pockets; metal hook for hanging; handle

**Decoration area (cm, silkscreen):**  
 on the lid, only 1 colour W 12 x H 10  
 on the front W 8 x H 4

**Decoration possibilities:**  
 silkscreen print p. 239; transfer print p. 239; embroidery p. 239; digitally printed label p. 240; metal emblem p. 241; present box (1) p. 242

**Material:** Polyester Mini Ripstop

**Maße (cm):** B 27 x H 16 x T 12

**VE (Stück):** 25

zum Aufstellen oder -hängen; gepolstertes Hauptfach; drei Reißverschluss-Einsteckfächer; Steckschnalle; Handgriff

**Werbefläche (cm, Siebdruck):**  
 auf dem Deckel, max. 1 farbig  
 B 12 x H 10; auf der Front B 8 x H 4

**Werbeanbringungstechniken:**  
 Siebdruck S. 239; Transferdruck S. 239; Stick S. 239; Digitaldrucklabel S. 240; Metallembem S. 241; Geschenkkarton (1) S. 242



**FLEXIBLE:  
UNFOLD  
AND  
HANG UP**

mini  
money

serial

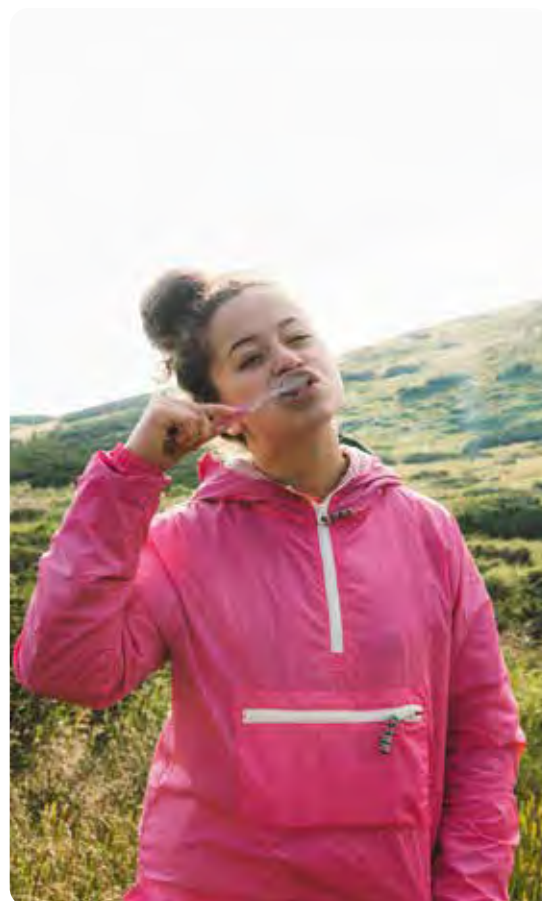

1802719 **SPORT**

**wash bag**

**Kulturtasche**

**Material:** Nylon 420d

**Size (cm):** W 27 x H 20/52

**Packing (pcs):** 50

for hanging; with various compartments

**Decoration area (cm, silkscreen):**

on the flap W 10 x H 6

on the front W 10 x H 4

**Decoration possibilities:**

silkscreen print p. 239; transfer print

p. 239; embroidery p. 239; metal emblem

p. 241; present box (9) p. 242

**Material:** Nylon 420d

**Maße (cm):** B 27 x H 20/52

**VE (Stück):** 50

zum Hängen; mit zahlreichen Fächern

**Werbefläche (cm, Siebdruck):**

auf dem Überschlag B 10 x H 6

der Front B 10 x H 4

**Werbeanbringungstechniken:**

Siebdruck S. 239; Transferdruck S. 239;

Stick S. 239; Metallembem S. 241;

Geschenkkarton (9) S. 242



navy (3)



light grey (2)



black (1)



red (5)



royal blue (8)

mini  
money

navy (3)



white (18)



anthracite (10)

## 1807546 COLLECT

## zipper bag

## Reißverschluss-Tasche

**Material:** Polyester 600d

**Size (cm):** W 18 x H 12 x D 4

**Packing (pcs):** 250

main compartment with silver coloured zipper

**Decoration area (cm, silkscreen):**

on the front W 12 x H 8

**Decoration possibilities:**

silkscreen print p. 239; transfer print p. 239; embroidery p. 239; digitally printed label p. 240; metal emblem p. 241

**Material:** Polyester 600d

**Maße (cm):** B 18 x H 12 x T 4

**VE (Stück):** 250

Hauptfach mit silberfarbenem Reißverschluss

**Werbefläche (cm, Siebdruck):**

auf der Front B 12 x H 8

**Werbeanbringungstechniken:**

Siebdruck S. 239; Transferdruck S. 239; Stick S. 239; Digitaldrucklabel S. 240; Metallemblem S. 241

## 1813059 SWITCH

## zipper bag

## Reißverschluss-Tasche

**Material:** Polyester 600d

**Size (cm):** W 23 x H 8,5 x D 17,5

**Packing (pcs):** 50

main compartment with wrist strap; silver zipper; insert pouch on the inside

**Decoration area (cm, silkscreen):**

on the lid W 17 x H 12

**Decoration possibilities:**

silkscreen print p. 239; transfer print p. 239; embroidery p. 239; digitally printed label p. 240; metal emblem p. 241; doming p. 240; present box (1) p. 242

**Material:** Polyester 600d

**Maße (cm):** B 23 x H 8,5 x T 17,5

**VE (Stück):** 50

Hauptfach mit Handtrageschleufe; silberfarbener Reißverschluss; Einsteckfach innen

**Werbefläche (cm, Siebdruck):**

auf dem Deckel B 17 x H 12

**Werbeanbringungstechniken:**

Siebdruck S. 239; Transferdruck S. 239; Stick S. 239; Digitaldrucklabel S. 240; Metallemblem S. 241; Doming S. 240; Geschenkkarton (1) S. 242

 mini  
money

cyan (652)



navy (3)



apple green (187)



red (5)



yellow (4)



white (18)



black (1)

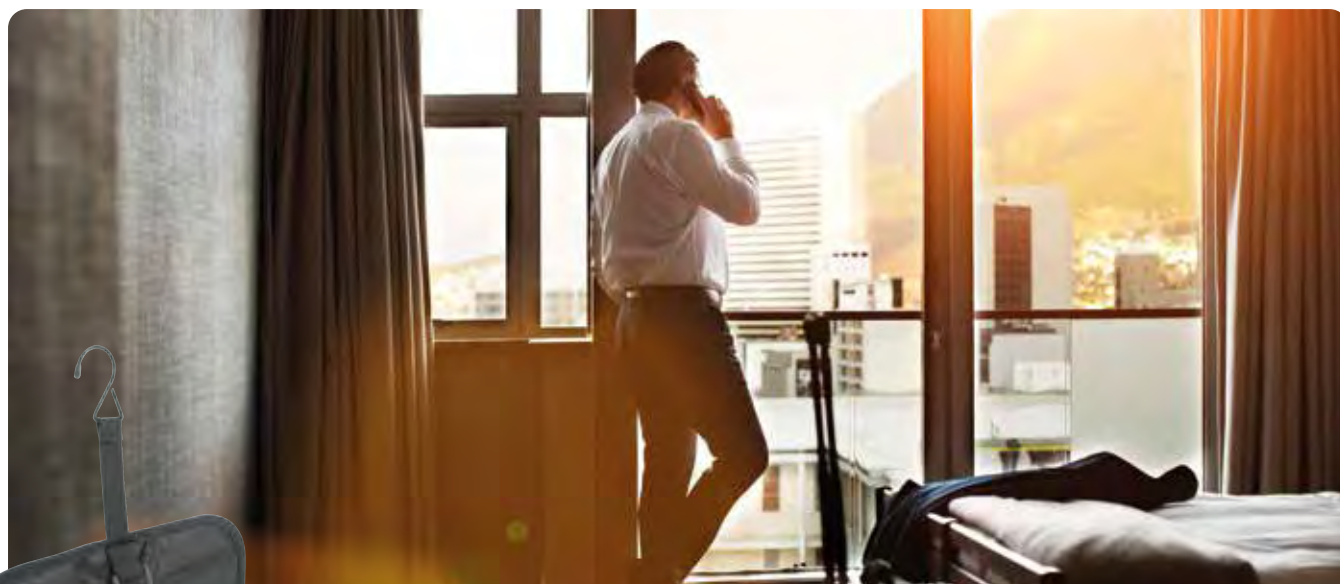

## 1801059 BUSINESS

### wash bag

**Material:** Polyester 600d  
**Size (cm):** W 27 x H 16 x D 12  
**Packing (pcs):** 25  
 spacious padded main compartment;  
 three zipper pockets; metal hook for  
 hanging; handle  
**Decoration area (cm, silkscreen):**  
 on the lid, only 1 colour W 12 x H 10  
 on the front W 8 x H 4  
**Decoration possibilities:**  
 silkscreen print p. 239; transfer print  
 p. 239; embroidery p. 239; digitally printed  
 label p. 240; metal emblem p. 241;  
 doming p. 240; present box (1) p. 242

### Reiseneccessaire

**Material:** Polyester 600d  
**Maße (cm):** B 27 x H 16 x T 12  
**VE (Stück):** 25  
 zum Aufstellen oder -hängen;  
 gepolstertes Hauptfach;  
 drei Reißverschluss-Einsteckfächer;  
 mit Steckschnalle; Handgriff  
**Werbefläche (cm, Siebdruck):**  
 auf dem Deckel, max. 1-farbig B 12 x H 10  
 auf der Front B 8 x H 4  
**Werbeanbringungstechniken:**  
 Siebdruck S. 239; Transferdruck S. 239;  
 Stick S. 239; Digitaldrucklabel S. 240;  
 Metallemblem S. 241; Doming S. 240;  
 Geschenkkarton (1) S. 242



black (1)



## 1809791 RETRO

### wash bag

**Material:** pu artificial leather  
**Size (cm):** W 25 x H 17 x D 9  
**Packing (pcs):** 50  
 main compartment with zipper and two flat pockets; front pocket with zipper; side handle  
**Decoration area (cm, silkscreen):** on front pocket W 10 x H 8  
**Decoration possibilities:** silkscreen print p. 239; embroidery p. 239; metal emblem p. 241; present box (9) p. 242

### Necessaire

**Material:** PU-Kunstleder  
**Maße (cm):** B 25 x H 17 x T 9  
**VE (Stück):** 50  
 Reißverschluss-Hauptfach mit 2 Einsteckfächern; Reißverschluss-Vortasche; seitlicher Handgriff  
**Werbefläche (cm, Siebdruck):** auf der Vortasche B 10 x H 8  
**Werbeanbringungstechniken:** Siebdruck S. 239; Stick S. 239; Metallemblem S. 241; Geschenkkarton (9) S. 242



orange (169)



red (5)



navy (3)



royal blue (8)



green (55)



black (1)



anthracite (10)





black (1)

## 1814009 TRAVEL

### wash bag

### Necessaire

**Material:** Polyester 600d

**Size (cm):** W 26 x H 14 x D 11

**Packing (pcs):** 50

two main compartments with large 2-way zippers; 3 inside compartments per compartment; side handle

**Decoration area (cm, silkscreen):**

on the front W 20 x H 8

**Decoration possibilities:**

silkscreen print p. 239; embroidery p. 239; transfer print p. 239; doming p. 240; digitally printed label p. 240; metal emblem p. 241; present box (9) p. 242

**Material:** Polyester 600d

**Maße (cm):** B 26 x H 14 x T 11

**VE (Stück):** 50

zwei Hauptfächer mit großen 2-Wege-Reißverschlüssen; je Fach 3 Einsteckfächer; seitlicher Handgriff

**Werbebläche (cm, Siebdruck):**

auf der Front B 20 x H 8

**Werbeanbringungstechniken:**

Siebdruck S. 239; Stick S. 239; Transferdruck S. 239; Doming S. 240; Digitaldrucklabel S. 240; Metallemblem S. 241; Geschenkkarton (9) S. 242

ONE  
FOR TWO:  
WITH 2  
COMPART-  
MENTS



PVC  
free

mini  
money



new

PVC free

FAST LANE

serial

mini money



black-grey sprinkle (740)



PVC-FREE:  
LIKE ALL  
NOVELTIES  
IN 2020

PVC free



HALFAR FAST LANE®

## 1816055 FRAME

### zip bag

### Reißverschluss-Tasche

**Material:** Polyester 900d

**Size (cm):** W 24 x H 17 x D 9

**Packing (pcs):** 25

functional; padded zip pocket with elaborately-stitched front and HFL® carrier for your logo; main compartment with flat zip mesh pocket and two mesh pockets; back, flat zip pocket; hand grip

**Decoration area (cm, HFL® sticker):**

on HFL® carrier W 5,7 x H 2,3

**Decoration possibilities:**

HALFAR FAST LANE® p. 238; present box (9) p. 242

**Material:** Polyester 900d

**Maße (cm):** B 24 x H 17 x T 9

**VE (Stück):** 25

funktionale; gepolsterte Reißverschluss-Tasche mit aufwändig gesteppter Front und HFL® Träger für Ihr Logo; Hauptfach mit flachem Reißverschluss-Netzfach und zwei Netzeinsteckfächern; rückseitig flaches Reisverschluss-Fach; Handgriff

**Werbefläche (cm, HFL®-Sticker):**

auf dem HFL®-Träger B 5,7 x H 2,3

**Werbeanbringungstechniken:**

HALFAR FAST LANE® S. 238; Geschenkkarton (9) S. 242

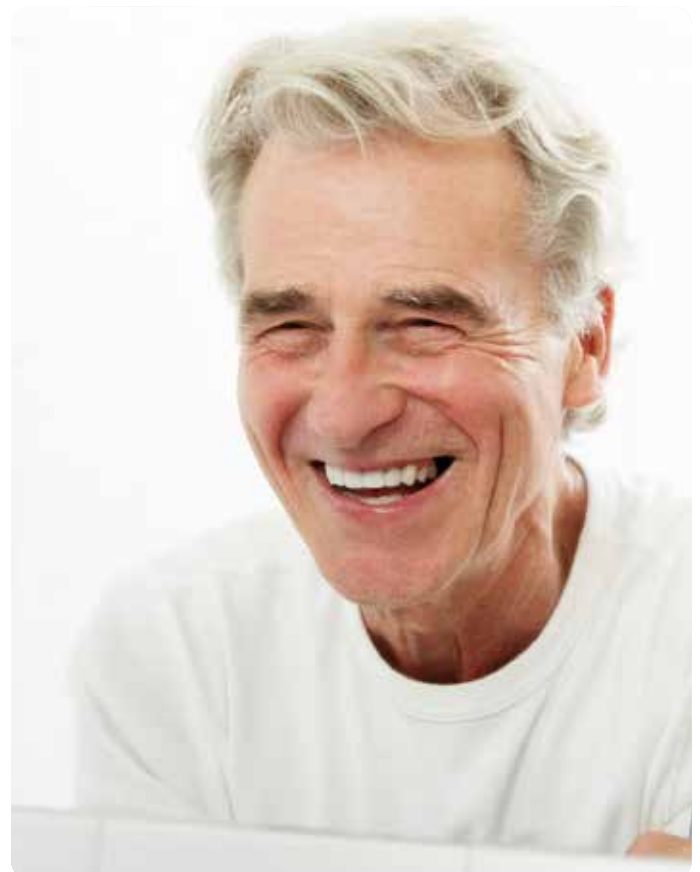



# ORGANIC

## SUSTAINABLE: RIGHT FROM THE START



nature (704)

PVC  
freemini  
money

serial

**ORGANIC.** Our series made from 100 % organic cotton, produced sustainably. For advertising bags which are as fashion-conscious as they are conscious of their responsibilities.

### 1814011 ORGANIC S

### 1814012 ORGANIC M

### 1814013 ORGANIC L

#### zipper bag

#### Reißverschluss-Tasche



ORGANIC S



ORGANIC M



ORGANIC L

**Material:** cotton 10 OZ (283 g/m<sup>2</sup>)

**Size 1814011 (cm):** W 20 x H 12 x D 4

**Size 1814012 (cm):** W 25 x H 14 x D 6

**Size 1814013 (cm):** W 30 x H 16 x D 8

**Packing (pcs):** 250

high-quality, heavy-weight organic cotton; main compartment with zipper

**Decoration area (cm, silkscreen):**

1814011: on the front W 12 x H 8

1814012: on the front W 17 x H 10

1814013: on the front W 23 x H 12

**Decoration possibilities:**

1814011: silkscreen print p. 239; transfer print p. 239; present box (9) p. 242

1814012 + 1814013: silkscreen print p. 239; embroidery p. 239; transfer print p. 239; digitally printed label p. 240; present box (9) p. 242

**Material:** Baumwolle 10 OZ (283 g/m<sup>2</sup>)

**Maße 1814011 (cm):** B 20 x H 12 x T 4

**Maße 1814012 (cm):** B 25 x H 14 x T 6

**Maße 1814013 (cm):** B 30 x H 16 x T 8

**VE (Stück):** 250

hochwertige Bio-Baumwolle schwerer Qualität; Hauptfach mit Reißverschluss

**Werbefläche (cm, Siebdruck):**

1814011: auf der Front B 12 x H 8

1814012: auf der Front B 17 x H 10

1814013: auf der Front B 23 x H 12

**Werbeanbringungstechniken:**

1814011: Siebdruck S. 239; Transferdruck S. 239; Geschenkkarton (9) S. 242

1814012 + 1814013: Siebdruck S. 239; Stick S. 239; Transferdruck S. 239; Digitaldrucklabel S. 240; Geschenkkarton (9) S. 242



**ORGANIC.** 1 bag, 10 oz organic cotton, 1000 ideas. For example, this one: loosen the cotton cord. Fold over the edge and already the wash bag for your travels transforms into a stylish accessory for your bathroom. In this way, you can use it at home as much as when underway!

food  
grade

PVC  
free

mini  
money

serial



nature (704)

## ORGANIC COTTON



### 1815021 ORGANIC

case

Beutel

**Material:** cotton 10 OZ (283 g/m<sup>2</sup>)

**Size (cm):** Ø 17 x H 23

**Packing (pcs):** 50

universally applicable bag with draw-string closure; three flat compartments inside; carrying loop

**Decoration area (cm, silkscreen):**

on the front W 17 x H 13

**Decoration possibilities:**

silkscreen print p. 239; embroidery p. 239; metal emblem p. 241; transfer print p. 239; digitally printed label p. 240; present box (9) p. 242

**Material:** Baumwolle 10 OZ (283 g/m<sup>2</sup>)

**Maße (cm):** Ø 17 x H 23

**VE (Stück):** 50

universell einsetzbarer Beutel mit Kordelzug-Verschluss; drei flache Einsteckfächer innen; Trageschlaufe

**Werbefläche (cm, Siebdruck):**

auf der Front B 17 x H 13

**Werbeanbringungstechniken:**

Siebdruck S. 239; Stick S. 239; Metallemblem S. 241; Transferdruck S. 239; Digitaldrucklabel S. 240; Geschenkkarton (9) S. 242





## 1800771 UNIVERSAL

drawstring bag

Zugbeutel

mini  
money



**Material:** transparent foil 0.25 mm

**Size (cm):** ø 10,5 x H 25,5

**Packing (pcs):** 250

bag with cord; trimming and cord in grey

**Decoration area (cm, silkscreen):**  
on the front, only 1 colour W 8 x H 8

**Decoration possibilities:**  
silkscreen print p. 239

**Material:** Klarsichtfolie 0,25 mm

**Maße (cm):** ø 10,5 x H 25,5

**VE (Stück):** 250

Besätze und Kordelzug in dunkelgrau

**Werbefläche (cm, Siebdruck):**  
auf der Front, max. 1-farbig B 8 x H 8

**Verbeanbringungstechniken:**  
Siebdruck S. 239



transparent (6)

## 1800177 UNIVERSAL

### zipper bag

### Reißverschlusstasche

**Material:** transparent foil 0.25 mm

**Size (cm):** W 27 x H 17 x D 7

**Packing (pcs):** 250

trimming in grey

**Decoration area (cm, silkscreen):**

on the front, only 1 colour W 15 x H 8

**Decoration possibilities:**

silkscreen print p. 239

**Material:** Klarsichtfolie 0,25 mm

**Maße (cm):** B 27 x H 17 x T 7

**VE (Stück):** 250

Besätze in grau

**Werbefläche (cm, Siebdruck):**

auf der Front, max. 1-farbig B 15 x H 8

**Werbeanbringungstechniken:**

Siebdruck S. 239



transparent (6)

mini  
money



**TRANSPARENT BAGS.** Being able to see at a glance what's in this bag can have several advantages. As a promotional article, these transparent bags set the stage wonderfully for the products inside. And as a toilet bag, they render the contents visible, so that you always know exactly where to find things!

## 1800772 UNIVERSAL

### bag with press buttons

### Mappe

**Material:** transparent foil 0.25 mm

**Size (cm):** W 19 x H 11,5 x D 6,5

**Packing (pcs):** 250

metal press buttons

**Decoration area (cm, silkscreen):**

on the front, only 1 colour W 11 x H 2,5

**Decoration possibilities:**

silkscreen print p. 239

**Material:** Klarsichtfolie 0,25 mm

**Maße (cm):** B 19 x H 11,5 x T 6,5

**VE (Stück):** 250

mit Metall-Druckknöpfen

**Werbefläche (cm, Siebdruck):**

auf der Front, max. 1-farbig B 11 x H 2,5

**Werbeanbringungstechniken:**

Siebdruck S. 239



transparent (6)



## 1814007 SOLUTION

### shoe bag

### Schuhtasche

**Material:** Polyester 600d

**Size (cm):** W 21 x H 38 x D 15

**Packing (pcs):** 50

main compartment with 2-way zipper and decorative ventilation eyelets; carry handle loop

**Decoration area (cm, silkscreen):**

on the front W 15 x H 30

on the side W 8 x H 15

**Decoration possibilities:**

silkscreen print p. 239; embroidery p. 239;

transfer print p. 239; doming p. 240;

digitally printed label p. 240; metal

emblem p. 241; present box (1) p. 242

**Material:** Polyester 600d

**Maße (cm):** B 21 x H 38 x T 15

**VE (Stück):** 50

Hauptfach mit 2-Wege-Reißverschluss und dekorativen Lüftunglöchern; Handtrageschleife

**Werbefläche (cm, Siebdruck):**

auf der Front B 15 x H 30

auf der Seite B 8 x H 15

**Werbeanbringungstechniken:**

Siebdruck S. 239; Stick S. 239; Transfer-

druck S. 239; Doming S. 240; Digital-

drucklabel S. 240; Metallblem S. 241;

Geschenkkarton (1) S. 242

mini  
money

serial



black (1)



navy (3)



anthracite (10)



| shopping bags





## 1815017 SKY

## shopper

## Shopper

**Material:** Polyester 300d sprinkle

**Size (cm):** W 40/55 x H 40 x D 15

**Packing (pcs):** 50

large shopper; spacious main compartment with zipper; front zipper pocket; inside zipper pocket; long carrying handles; folding and stowing function

**Decoration area (cm, silkscreen):**

on the front W 23 x H 8

**Decoration possibilities:**

silkscreen print p. 239; embroidery p. 239; doming p. 240; metal emblem p. 241; transfer print p. 239; digitally printed label p. 240; present box (2) p. 242

**Material:** Polyester 300d melange

**Maße (cm):** B 40/55 x H 40 x T 15

**VE (Stück):** 50

großer Shopper; geräumiges Hauptfach mit Reißverschluss; Reißverschluss-Vor-tasche; Reißverschluss-Innentasche; lange Tragegriffe; falt- und Verstaufunk-tion

**Werbefläche (cm, Siebdruck):**

auf der Front B 23 x H 8

**Werbeanbringungstechniken:**

Siebdruck S. 239; Stick S. 239; Doming S. 240; Metallemblem S. 241; Transfer-druck S. 239; Digitaldrucklabel S. 240; Geschenkkarton (2) S. 242



PVC  
free

mini  
money

fold  
able

serial



CAN BE FOLDED  
TOGETHER

ZUSAMMENFALTBAR



apple green (187)



black (1)



blue (155)



navy (3)



red (215)



light grey (145)



1814016 **STORE****shopper**

**Material:** Polyester 420d ripstop  
**Size (cm):** W 50 x H 35 x D 15  
**Packing (pcs):** 100  
 elegant shopper; main compartment closable via zipper; inner bag, folding and storage function  
**Decoration area (cm, silkscreen):** on the front W 31 x H 25  
**Decoration possibilities:** silkscreen print p. 239; embroidery p. 239; transfer print p. 239; doming p. 240; present box (2) p. 242

**Shopper**

**Material:** Polyester 420d Ripstop  
**Maße (cm):** B 50 x H 35 x T 15  
**VE (Stück):** 100  
 formschöner Shopper; Hauptfach verschließbar mit Reißverschluss; Innentasche, falt- und Verstaufunktion  
**Werbefläche (cm, Siebdruck):** auf der Front B 31 x H 25  
**Werbeanbringungstechniken:** Siebdruck S. 239; Stick S. 239; Transferdruck S. 239; Doming S. 240; Geschenkkarton (2) S. 242



orange (169)



navy (3)



black (1)



apple green (187)



red (5)

**STORE.** Thanks to the folding function, this can transform into a practical spare bag in the blink of an eye. A 99 g lightweight bag for 100% advertising power.

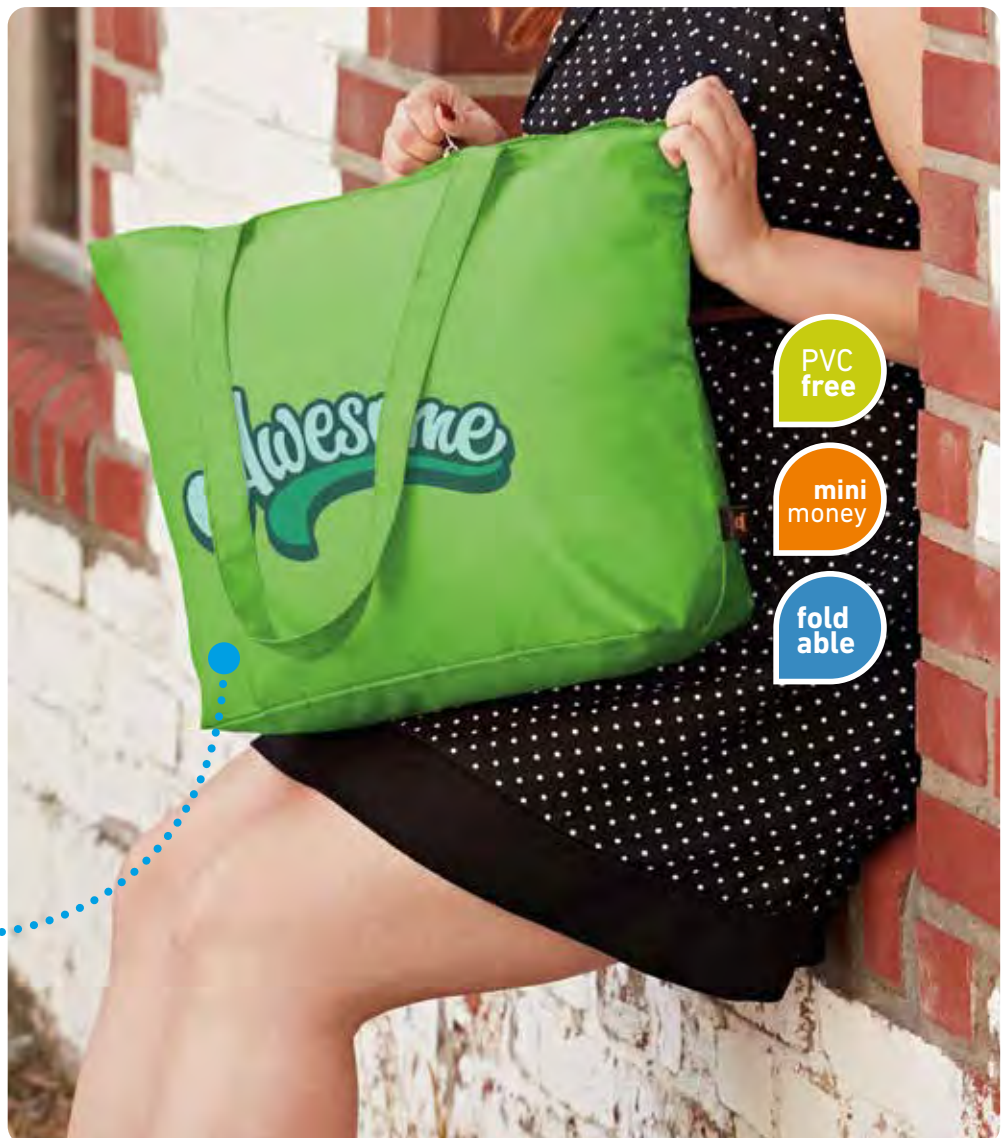

PVC free

mini money

fold able



# BEST CHOICE

mini money



serial



## 1807781 SOLUTION

shopper

Shopper

**Material:** Polyester 600d

**Size (cm):** W 40 x H 43 x D 16

**Packing (pcs):** 25

nicely shaped, big shopper with decorative metal buckle and two-tone straps; main compartment with hanging zip organizer

**Decoration area (cm, silkscreen):**

on the front W 30 x H 27

**Decoration possibilities:**

silkscreen print p. 239; transfer print p. 239; embroidery p. 239; digitally printed label p. 240; metal emblem p. 241; present box (2) p. 242

**Material:** Polyester 600d

**Maße (cm):** B 40 x H 43 x T 16

**VE (Stück):** 25

formschöner, großer Shopper mit dekorativen Metallschnallen und zwei-farbigen Gurten; Hauptfach mit hängendem Reißverschluss-Organizer

**Werbefläche (cm, Siebdruck):**

auf der Front B 30 x H 27

**Werbeanbringungstechniken:**

Siebdruck S. 239; Transferdruck S. 239; Stick S. 239; Digitaldrucklabel S. 240; Metallemblem S. 241; Geschenkkarton (2) S. 242



orange (169)



yellow (4)



red (5)



white (18)



black (1)



navy (3)



fuchsia (307)



apple green (187)



wine red (26)



green (171)



blue (155)

navy (3)

black (1)

white (18)



red (5)

orange (169)

light green (306)

1807785 **BONNY****shopper****Shopper****Material:** Polyester 600d**Size (cm):** W 46/60 x H 40 x D 14**Packing (pcs):** 20

nicely shaped, big shopper with decorative eyelet ring and cord straps; main compartment with hanging organizer

**Decoration area (cm, silkscreen):**

on the front W 25 x H 18

**Decoration possibilities:**

silkscreen print p. 239; transfer print p. 239; embroidery p. 239; digitally printed label p. 240; metal emblem p. 241; present box (2) p. 242

**Material:** Polyester 600d**Maße (cm):** B 46/60 x H 40 x T 14**VE (Stück):** 20

formschöner, großer Shopper mit dekorativen Ösen und Griffen aus dicker Baumwollkordel; Hauptfach mit hängendem Reißverschluss-Organizer

**Werbefläche (cm, Siebdruck):**

auf der Front B 25 x H 18

**Werbeanbringungstechniken:**

Siebdruck S. 239; Transferdruck S. 239; Stick S. 239; Digitaldrucklabel S. 240; Metallemblem S. 241; Geschenkkarton (2) S. 242

**THICK COTTON CORD****DICKE  
BAUMWOLLKORDEL**



# CIRCLE

FROM BOTTLE  
TO BAG:  
RECYCLED  
PET



new



warm grey sprinkle (728)



blue-grey sprinkle (722)



black sprinkle (678)



## 1816078 CIRCLE

shopper

Shopper

**Material:** rPET 300d

**Size (cm):** W 30 x H 44 x D 16

**Packing (pcs):** 50

urban shopper with zipped main compartment; rPET upper material; padded base; zipped outer pocket; two carry handles

**Decoration area (cm, silkscreen):**

on the front W 28 x H 26

**Decoration possibilities:**

silkscreen print p. 239; embroidery p. 239; transfer print p. 239; digitally printed label p. 240; metal emblem p. 241; present box (2) p. 242

**Material:** rPET 300d

**Maße (cm):** B 30 x H 44 x T 16

**VE (Stück):** 50

urbaner Shopper mit Reißverschluss-Hauptfach; rPET-Obermaterial; gepolsterter Boden; Reißverschluss-Vortasche; zwei Tragegriffe

**Werbefläche (cm, Siebdruck):**

auf der Vortasche B 28 x H 26

**Werbeanbringungstechniken:**

Siebdruck S. 239; Stick S. 239; Transferdruck S. 239; Metallembem S. 241; Digitaldrucklabel S. 240; Geschenkkarton (2). 242

# PLA NET

REDUCE WASTE:  
PRE-RECYCLED  
COTTON

new



blue (155)



beige (22)



red (215)



light grey (145)

## 1816062 PLANET

### shopper

**Material:** recycled cotton 5 OZ  
(140 g/m<sup>2</sup>)

**Size (cm):** W 38 x H 42

**Packing (pcs):** 250

streamlined shopper made from pre-  
recycled cotton; long handles

**Decoration area (cm, silkscreen):**  
on the front W 28 x H 31

**Decoration possibilities:**

silkscreen print p. 239; embroidery p. 239;  
transfer print p. 239; digitally printed label  
p. 240; present box (3) p. 242

### Shopper

**Material:** recycelte Baumwolle 5 OZ  
(140 g/m<sup>2</sup>)

**Maße (cm):** B 38 x H 42

**VE (Stück):** 250

geradliniger Shopper aus pre-recycelter  
Baumwolle; lange Handgriffe

**Werbefläche (cm, Siebdruck):**  
auf der Front B 28 x H 31

**Werbeanbringungstechniken:**

Siebdruck S. 239; Stick S. 239; Transfer-  
druck S. 239; Digitaldrucklabel S. 240;  
Geschenkkarton (3) S. 242



# PLANET

SAVE WATER:  
PRE-RECYCLED  
COTTON



new



blue (155)



beige (22)



red (215)



light grey (145)

## 1816064 PLANET

### shoulder bag

### Umhängetasche

**Material:** recycled cotton 5 OZ  
(140 g/m<sup>2</sup>)

**Size (cm):** W 32 x H 34 x D 16

**Packing (pcs):** 100

casual bag shopper made from pre-recycled cotton, zipped main compartment; zipped inside pocket; accessories flap on both sides; broad, comfortable shoulder strap

**Decoration area (cm, silkscreen):**

on the front W 28 x H 25

**Decoration possibilities:**

silkscreen print p. 239; embroidery p. 239; transfer print p. 239; digitally printed label p. 240; present box (2) p. 242

**Material:** recycelte Baumwolle 5 OZ  
(140 g/m<sup>2</sup>)

**Maße (cm):** B 32 x H 34 x T 16

**VE (Stück):** 100

lässiger Beutelschopper aus pre-recycelter Baumwolle; Reißverschluss-Hauptfach; Reißverschluss-Innentasche; beidseitige Accessoire-Lasche; breiter, komfortabler Umhängegurt

**Werbefläche (cm, Siebdruck):**

auf der Front B 28 x H 25

**Werbeanbringungstechniken:**

Siebdruck S. 239; Stick S. 239; Transferdruck S. 239; Digitaldrucklabel S. 240, Geschenkkarton (2) S. 242

# PLANET

## SAVE ENERGY: PRE-RECYCLED COTTON



cotton

PVC  
freemini  
money

serial

new

## 1816065 PLANET

**tote bag****Tragetasche**

blue (155)



beige (22)



red (215)



light grey (145)

**Material:** recycled cotton 5 OZ  
(140 g/m<sup>2</sup>)**Size (cm):** W 28 x H 36**Packing (pcs):** 250streamlined tote bag made from pre-  
recycled cotton; ideal for A4 documents;  
long shoulder strap**Decoration area (cm, silkscreen):**

on the front W 19,5 x H 27

**Decoration possibilities:**silkscreen print p. 239; embroidery p. 239;  
transfer print p. 239; digitally printed  
label p. 240; present box (9) p. 242**Material:** recycelte Baumwolle 5 OZ  
(140 g/m<sup>2</sup>)**Maße (cm):** B 28 x H 36**VE (Stück):** 250geradlinige Tragetasche aus pre-  
recycelter Baumwolle; ideal für DIN  
A4-Unterlagen; langer Tragegurt**Werbefläche (cm, Siebdruck):**

auf der Front B 19,5 x H 27

**Werbeanbringungstechniken:**Siebdruck S. 239; Stick S. 239; Transfer-  
druck S. 239; Digitaldrucklabel S. 240,  
Geschenkkarton (9) S. 242

1815020 **FAIR****shopper****Material:** cotton 5 OZ (140 g/m<sup>2</sup>)**Size (cm):** W 38 x H 42**Packing (pcs):** 100

stylish, practical carrying bag made of sturdy cotton; long handles

**Decoration area (cm, silkscreen):**

on the front W 28 x H 33

**Decoration possibilities:**

silkscreen print p. 239; embroidery p. 239; transfer print p. 239; digitally printed label p. 240; present box (1) p. 242

**Shopper****Material:** Baumwolle 5 OZ (140 g/m<sup>2</sup>)**Maße (cm):** B 38 x H 42**VE (Stück):** 100

stilische, praktische Tragetasche aus stabiler Baumwolle; lange Handgriffe

**Werbefläche (cm, Siebdruck):**

auf der Front B 28 x H 33

**Werbeanbringungstechniken:**

Siebdruck S. 239; Stick S. 239; Transferdruck S. 239; Digitaldrucklabel S. 240; Geschenkkarton (1) S. 242

FAIRTRADE  
COTTON

OEKO-TEX®  
CONFIDENCE IN TEXTILES  
**STANDARD 100**  
15.HIN.71478 HOHENSTEIN HTTI



nature (704)

**FAIR.** There is a good reason why this bag has its name: the FAIR is produced according to the OEKO-TEX 100 standard and made from Fairtrade-certified cotton, so that you can be sustainably delighted by this carrier bag. With its long handles and the large advertising area, this is truly a bag to fall in love with!





## 1814023 BEACH

### shopper

**Material:** cotton 10,5 OZ (300 g/m<sup>2</sup>)  
**Size (cm):** W 60/42 x H 46 x D 18  
**Packing (pcs):** 25  
 very large cotton shopper, heavy quality; generous cut with large front pocket; hook and loop tape closure; contemporary block stripe design  
**Decoration area (cm, silkscreen):** on front pocket W 23 x H 20  
**Decoration possibilities:** silkscreen print p. 239; transfer print p. 239; embroidery p. 239; digitally printed label p. 240; metal emblem p. 241

### Shopper

**Material:** Baumwolle 10,5 OZ (300 g/m<sup>2</sup>)  
**Maße (cm):** B 60/42 x H 46 x T 18  
**VE (Stück):** 25  
 sehr großer Baumwoll-Shopper, schwerer Qualität; großzügiger Schnitt mit großer Vortasche; Klettverschluss; frisches Blockstreifen-Dekor  
**Werbefläche (cm, Siebdruck):** auf der Vortasche B 23 x H 20  
**Werbeanbringungstechniken:** Siebdruck S. 239; Transferdruck S. 239; Stick S. 239; Digitaldrucklabel S. 240; Metallembem S. 241



PVC free

mini money

cotton

# PURE COTTON

OEKO-TEX®  
 CONFIDENCE IN TEXTILES  
**STANDARD 100**  
 15.HIN.71478 HOHENSTEIN HTTI



navy (3)



orange (169)



red (5)



apple green (187)



anthracite (10)

**BEACH.** A beautiful bag simply can't be large enough. Therefore, we have created the BEACH ring-striped shopper made from robust cotton in a veritably huge size.

poly  
cottonPVC  
freemini  
money

serial

new

1816070 **LOOM****shopper****Shopper****Material:** cotton/Polyester**Size (cm):** W 44 x H 45 x D 16**Packing (pcs):** 25

sturdy shopper with zipped main compartment; zipped inside pocket; zipped pocket on back

**Decoration area (cm, silkscreen):**

on the front W 28 x H 32,5

**Decoration possibilities:**

silkscreen print p. 239; embroidery p. 239; transfer print p. 239; digitally printed label p. 240; metal emblem p. 241; present box (2) p. 242

**Material:** Baumwolle/Polyester**Maße (cm):** B 44 x H 45 x T 16**VE (Stück):** 25

robuster Shopper mit Reißverschluss-Hauptfach; Reißverschluss-Innentasche; rückseitiges Reißverschlussfach

**Werbefläche (cm, Siebdruck):**

auf der Front B 28 x H 32,5

**Werbeanbringungstechniken:**

Siebdruck S. 239; Stick S. 239; Transferdruck S. 239; Metallemblem S. 241; Digitaldrucklabel S. 240; Geschenkkarton (2) S. 242

**WITH  
ZIPPER**

nature (704)

PVC  
free

 mini  
money

cotton



## PERFECT MATCH: MIXED MATERIALS



### 1812212 SPIRIT

**shopper**
**Shopper**

**Material:** cotton 10 OZ (283 g/m<sup>2</sup>) & velour imitation leather

**Size (cm):** W 33/42 x H 40 x D 9

**Packing (pcs):** 25

nicely designed heavy cotton shopping bag with zipper closure; artificial velour leather handles

**Decoration area (cm, silkscreen):** on the front W 28 x H 25

**Decoration possibilities:** silkscreen print p. 239; transfer print p. 239; embroidery p. 239; doming p. 240; digitally printed label p. 240; metal emblem p. 241; present box (1) p. 242

**Material:** Baumwolle 10 OZ (283 g/m<sup>2</sup>) & Velours Kunstleder

**Maße (cm):** B 33/42 x H 40 x T 9

**VE (Stück):** 25

formschöner Shopper aus schwerer Baumwolle; verschließbar mit Reißverschluss; Velours-Kunstleder-Griffe

**Werbebläche (cm, Siebdruck):** auf der Front B 28 x H 25

**Verbeanbringungstechniken:** Siebdruck S. 239; Transferdruck S. 239; Stick S. 239; Doming S. 240; Digitaldrucklabel S. 240; Metallemblem S. 241; Geschenkkarton (1) S. 242



warm grey (720)

**SPIRIT.** Heavy cotton, a warm shade of grey and soft handles made from brown velour synthetic leather - these are the ingredients for a naturally-beautiful bag. With its minimalist, sophisticated wit, the SPIRIT shopper is at home anywhere where an authentic look is appreciated.



# PURE COTTON



cotton

PVC free

mini money



OEKO-TEX®  
CONFIDENCE IN TEXTILES  
STANDARD 100  
15.HIN.71478 HOHENSTEIN HTTI

## 1809798 MALL

shopper

Shopper

**Material:** cotton 10 OZ (283 g/m<sup>2</sup>)**Size (cm):** W 34 x H 37 x D 0/13**Packing (pcs):** 100

quality, heavy weight cotton bag; modern cut

**Decoration area (cm, silkscreen):**

on the front W 28 x H 30

**Decoration possibilities:**

silkscreen print p. 239; transfer print p. 239; embroidery p. 239; digitally printed label p. 240; metal emblem p. 241; present box (1) p. 242

**Material:** Baumwolle 10 OZ (283 g/m<sup>2</sup>)**Maße (cm):** B 34 x H 37 x T 0/13**VE (Stück):** 100

hochwertige Baumwolltasche schwerer Qualität; moderne Schnittführung

**Werbefläche (cm, Siebdruck):**

auf der Front B 28 x H 30

**Werbeanbringungstechniken:**

Siebdruck S. 239; Transferdruck S. 239; Stick S. 239; Digitaldrucklabel S. 240; Metallemblem S. 241; Geschenkkarton (1) S. 242



white (18)



navy (3)



anthracite (10)



red (5)

# PURE COTTON

OEKO-TEX®  
CONFIDENCE IN TEXTILES  
STANDARD 100  
15.HIN.71478 HOHENSTEIN HTTI

## 1809999 NATURE

shopper

Shopper

**Material:** cotton 10 OZ (283 g/m<sup>2</sup>)**Size (cm):** W 34 x H 37 x D 0/13**Packing (pcs):** 100

quality, heavy weight cotton bag; modern cut

**Decoration area (cm, silkscreen):**

on the front W 28 x H 30

**Decoration possibilities:**

silkscreen print p. 239; transfer print p. 239; embroidery p. 239; digitally printed label p. 240; metal emblem p. 241; present box (1) p. 242

**Material:** Baumwolle 10 OZ (283 g/m<sup>2</sup>)**Maße (cm):** B 34 x H 37 x T 0/13**VE (Stück):** 100

hochwertige Baumwolltasche schwerer Qualität; moderne Schnittführung

**Werbefläche (cm, Siebdruck):**

auf der Front B 28 x H 30

**Werbeanbringungstechniken:**

Siebdruck S. 239; Transferdruck S. 239; Stick S. 239; Digitaldrucklabel S. 240; Metallemblem S. 241; Geschenkkarton (1) S. 242



nature (704)

PVC free

mini money

cotton





# PURE COTTON: HEAVY WEIGHT



## 1815014 EARTH

### shopper

**Material:** cotton 5 OZ (140 g/m<sup>2</sup>)  
**Size (cm):** W 38 x H 42  
**Packing (pcs):** 250  
 stylish, practical carrying bag made of sturdy cotton; long handles  
**Decoration area (cm, silkscreen):** on the front W 28 x H 33  
**Decoration possibilities:** silkscreen print p. 239; transfer print p. 239; embroidery p. 239; digitally printed label p. 240; metal emblem p. 241; present box (1) p. 242

### Shopper

**Material:** Baumwolle 5 OZ (140 g/m<sup>2</sup>)  
**Maße (cm):** B 38 x H 42  
**VE (Stück):** 250  
 stylische, praktische Tragetasche aus stabiler Baumwolle; lange Handgriffe  
**Werbefläche (cm, Siebdruck):** auf der Front B 28 x H 33  
**Verbeanbringungstechniken:** Siebdruck S. 239; Transferdruck S. 239; Stick S. 239; Digitaldrucklabel S. 240; Metallemblem S. 241; Geschenkkarton (1) S. 242



navy (3)



red (5)



white (18)



black (1)



apple green (187)

1816061 **ORGANIC**

reusable produce bag

Mehrwegbeutel

**Material:** cotton 5 OZ (140 g/m<sup>2</sup>)**Size (cm):** W 30 x H 40**Packing (pcs):** 250

reusable multi-purpose bag with drawstring closure

**Decoration area (cm, silkscreen):**

on the front W 22 x H 6

**Decoration possibilities:**

silkscreen print p. 239; transfer print p. 239; doming p. 240; present box (9) p. 242

**Material:** Baumwolle 5 OZ (140 g/m<sup>2</sup>)**Maße (cm):** B 30 x H 40**VE (Stück):** 250

wiederverwendbarer Mehrzweck-Beutel mit Zugkordel-Verschluss

**Werbebläche (cm, Siebdruck):**

auf der Front B 22 x H 6

**Werbeanbringungstechniken:**

Siebdruck S. 239; Transferdruck S. 239; Doming S. 240; Geschenkkarton (9) S. 241



new

cotton

PVC free

mini money

food grade

serial



## ORGANIC COTTON

**ORGANIC.** Our series made from 100 % organic cotton, produced sustainably. For advertising bags which are as fashion-conscious as they are conscious of their responsibilities.



nature (704)



nature (704)

1809799 **ORGANIC**

shopper

Shopper

**Material:** organic cotton 10 OZ (283 g/m<sup>2</sup>)**Size (cm):** W 36 x H 40 x D 10**Packing (pcs):** 100

premium, heavy weight organic cotton bag; generous cut with plenty of depth

**Decoration area (cm, silkscreen):**

on the front W 28 x H 30

**Decoration possibilities:**

silkscreen print p. 239; transfer print p. 239; embroidery p. 239; digitally printed label p. 240; metal emblem p. 241; present box (1) p. 242

**Material:** Bio-Baumwolle 10 OZ(283 g/m<sup>2</sup>)**Maße (cm):** B 36 x H 40 x T 10**VE (Stück):** 100

hochwertige Bio-Baumwolltasche schwerer Qualität; großzügiger Schnitt mit viel Tiefe

**Werbebläche (cm, Siebdruck):**

auf der Front B 28 x H 30

**Werbeanbringungstechniken:**

Siebdruck S. 239; Transferdruck S. 239; Stick S. 239; Digitaldrucklabel S. 240; Metallemblem S. 241; Geschenkkarton (1) S. 242



PVC free

mini money

organic cotton

serial

1814003 **NATIVE****shopper****Shopper****Material:** jute/cotton**Size (cm):** W 40 x H 40 x D 15**Packing (pcs):** 50

robust shopper; generously-sized, deep design; organiser with zipper

**Decoration area (cm, silkscreen):**

on the front W 31 x H 13

**Decoration possibilities:**

silkscreen print p. 239; embroidery p. 239; transfer print p. 239; digitally printed label p. 240; metal emblem p. 241

**Material:** Jute/Baumwolle**Maße (cm):** B 40 x H 40 x T 15**VE (Stück):** 50

robuster Shopper; großzügiger Schnitt mit viel Tiefe; Organizer mit Reißverschluss

**Werbefläche (cm, Siebdruck):**

auf der Front B 31 x H 13

**Werbeanbringungstechniken:**

Siebdruck S. 239; Stick S. 239; Transferdruck S. 239; Digitaldrucklabel S. 240; Metallemblem S. 241

**MATERIALMIX  
COTTON + JUTE**

nature (704)

PVC  
freemini  
moneyorganic  
cotton

**NATIVE.** Such a shame that you can't hold this material in your hands right now. The jute-cotton mix gives the NATIVE shopper its unique character. Robust, authentic and natural. Thanks to its advertising area, this is a real eye-catcher, and thanks to its size, you can do a lot of shopping with it!



## 1814001 JERSEY

### tote bag

### Tragetasche

**Material:** Polyester Jersey

**Size (cm):** W 38 x H 42

**Packing (pcs):** 100

stylish, practical carry bag made from fine jersey material which is pleasant to the touch; long handles

**Decoration area (cm, silkscreen):**

on the front W 28 x H 33

**Decoration possibilities:**

silkscreen print p. 239; transfer print p. 239; present box (2) p. 242

**Material:** Polyester Jersey

**Maße (cm):** B 38 x H 42

**VE (Stück):** 100

stylish, praktische Tragetasche aus angenehm feinem Jersey; lange Handgriffe

**Werbefläche (cm, Siebdruck):**

auf der Front B 28 x H 33

**Werbeanbringungstechniken:**

Siebdruck S. 239; Transferdruck S. 239; Geschenkkarton (2) S. 242



anthracite (10)

### A little information on the material: Jersey.

Jersey fabrics are knitted or woven. They feel pleasant to the touch, look sporty and have a sophisticated matt appearance. Above all t-shirts and sports clothing are made from this material.







anthracite (10)

## 1814000 JERSEY

### shopper

### Shopper

**Material:** Polyester Jersey

**Size (cm):** W 31/45 x H 40 x D 15

**Packing (pcs):** 100

stylish, practical shopper made from fine jersey material which is pleasant to the touch; closable with a zipper; long handles

**Decoration area (cm, silkscreen):**

on the front W 28 x H 26

**Decoration possibilities:**

silkscreen print p. 239; transfer print p. 239; doming p. 240; present box (1) p. 242

**Material:** Polyester Jersey

**Maße (cm):** B 31/45 x H 40 x T 15

**VE (Stück):** 100

stylish, praktischer Shopper aus angenehm feinem Jersey; verschließbar mit Reißverschluss; lange Handgriffe

**Werbefläche (cm, Siebdruck):**

auf der Front B 28 x H 26

**Werbeanbringungstechniken:**

Siebdruck S. 239; Transferdruck S. 239; Doming S. 240; Geschenkkarton (1) S. 242



PVC  
free

mini  
money

serial



PVC  
freemini  
money

serial

MADE FOR  
MORE:  
VOLUME  
EXTENSION1814030 **ELEGANCE****shopper****Shopper****Material:** Polyester 300d melange**Size (cm):** W 33 x H 43 x D 13**Packing (pcs):** 50

urban, bicoloured shopper; zipper main compartment with side press studs and padded base; inside zipper pocket; zipper front pocket with rain flap; convenient carrying straps

**Decoration area (cm, silkscreen):**

on front pocket W 22 x H 23

**Decoration possibilities:**

silkscreen print p. 239; embroidery p. 239; transfer print p. 239; doming p. 240; digitally printed label p. 240; metal emblem p. 241; present box (2) p. 242

**Material:** Polyester 300d melange**Maße (cm):** B 33 x H 43 x T 13**VE (Stück):** 50

urbaner, zweifarbiger Shopper; Reißverschluss-Hauptfach mit seitlichen Druckknöpfen und gepolstertem Boden; Reißverschluss-Tasche innen; Reißverschluss-Vortasche mit Regenpatte; komfortable Träger

**Werbefläche (cm, Siebdruck):**

auf der Vortasche B 22 x H 23

**Werbeanbringungstechniken:**

Siebdruck S. 239; Stick S. 239; Transferdruck S. 239; Doming S. 240; Digitaldrucklabel S. 240; Metallembem S. 241; Geschenkkarton (2)



black-grey melange (740)



**CLASSIC.** Simple elegance; functional, timeless and purist. The CLASSIC shopper lets the fabric do the talking: warm felt with soft, brown, velour synthetic leather. No frills; straight lines, and therefore so sophisticated and unmistakable!



anthracite (10)



navy (3)



## 1809792 CLASSIC

### shopper

**Material:** felt & velour artificial leather  
**Size (cm):** W 47,5 x H 30 x D 10  
**Packing (pcs):** 25  
 quality felt shopper; removable zipper pouch for valuables; handles made of high-quality velour  
**Decoration area (cm, embroidery):**  
 on the front W 22 x H 16  
**Decoration possibilities:**  
 embroidery p. 239; transfer print p. 239; digitally printed label p. 240; metal emblem p. 241

### Shopper

**Material:** Filz & Velours-Kunstleder  
**Maße (cm):** B 47,5 x H 30 x T 10  
**VE (Stück):** 25  
 edler Filz-Shopper; abnehmbares Wertsachen-Reißverschlussäschchen innen; Träger aus hochwertigem Velours  
**Werbefläche (cm, Stück):**  
 auf der Front B 22 x H 16  
**Werbearbeitungstechniken:**  
 Stick S. 239; Transferdruck S. 239; Digitaldrucklabel S. 240; Metallemblem S. 241

PVC  
freemini  
money

serial

1807536 **MODERNCLASSIC****shopper****Shopper****Material:** felt**Size (cm):** W 30 x H 35 x D 7**Packing (pcs):** 25

main compartment with strengthened bottom; handle; shoulder strap

**Decoration area (cm, embroidery):**

on the front W 16 x H 16

**Decoration possibilities:**

embroidery p. 239; transfer print p. 239; digitally printed label p. 240; metal emblem p. 241; present box (1) p. 242

**Material:** Filz**Maße (cm):** B 30 x H 35 x T 7**VE (Stück):** 25

Hauptfach mit verstärktem Boden; Handgriffe und Schultergurt

**Werbefläche (cm, Stick):**

auf der Front B 16 x H 16

**Werbeanbringungstechniken:**

Stick S. 239; Transferdruck S. 239; Digitaldrucklabel S. 240; Metallemblem S. 241; Geschenkkarton (1) S. 242



brown-sprinkle (677)



light green (306)



dark red (197)



anthracite (10)



## 1805710 NEWCLASSIC

### shopper

**Material:** felt**Size (cm):** W 26/45 x H 40 x D 14**Packing (pcs):** 25

premium felt shopper; inside organizer with zipper; loose inlay bottom

**Decoration area (cm, embroidery):** on the front W 29 x H 16**Decoration possibilities:**

embroidery p. 239; transfer print p. 239; digitally printed label p. 240; metal emblem p. 241; present box (2) p. 242

### Shopper

**Material:** Filz**Maße (cm):** B 26/45 x H 40 x T 14**VE (Stück):** 25

hochwertiger Filzshopper; innen Organizer mit Reißverschluss; loser Einlegeboden

**Werbefläche (cm, Stick):**

auf der Front B 29 x H 16

**Werbeanbringungstechniken:**

Stick S. 239; Transferdruck S. 239; Digitaldrucklabel S. 240; Metallemblem S. 241; Geschenkkarton (2) S. 242

**POUCH FOR VALUABLES****WERTSACHENTASCHE**

anthracite (10)



navy (3)





**POUCH FOR VALUABLES**

**WERTSACHENTASCHE**



anthracite (10)



PVC  
free

serial

### MODERNCLASSIC.

A real affair of the heart for HALFAR®: the challenge of aligning something just to suit your taste. This shopper made from supple felt in the colour anthracite looks particularly sophisticated with embroidery decorations in the colours you select. Which motif may we immortalise for you? By the way, we can also offer another, particularly treasured detail: the little chain with pendant. Ideal for the presentation doming logos - either in addition to an embroidered logo or as a subtle, purist advertisement.

## 1807556 MODERNCLASSIC

**city shopper**

**City-Shopper**

**Material:** felt

**Size (cm):** W 37 x H 30 x D 12

**Packing (pcs):** 25

premium felt shopper; removable zipper pouch for valuables

**Decoration area (cm, embroidery):**

on the front W 23 x H 13

**Decoration possibilities:**

embroidery p. 239; transfer print p. 239; digitally printed label p. 240; metal emblem p. 241; doming p. 240; present box (1) p. 242

**Material:** Filz

**Maße (cm):** B 37 x H 30 x T 12

**VE (Stück):** 25

hochwertiger Filzshopper; innen abnehmbare, flache Wertsachen-Reißverschlussstasche

**Werbefläche (cm, Stick):**

auf der Front B 23 x H 13

**Werbeanbringungstechniken:**

Stick S. 239; Transferdruck S. 239; Digitaldrucklabel S. 240; Metallemblem S. 241; Doming S. 240; Geschenkkarton (1) S. 242





ATTACHMENT FOR  
SAFETY BELT

BEFESTIGUNG FÜR  
SICHERHEITSGURT



anthracite (10)

USE-  
FUL:  
CUP  
HOL-  
DER



## 1816075 MODERNCLASSIC

organizer

Organizer

**Material:** felt

**Size (cm):** W 45 x H 25 x D 15

**Packing (pcs):** 25

extensively equipped organizer with large main compartment; flat pouch, zipped pouch, two attachment loops e.g. for drinks bottle, business card pocket, three inside pouches; three outside pouches; adjustable straps; fastening flap etc. for car belt

**Decoration area (cm, embroidery):**

on front pocket W 9 x H 8

**Decoration possibilities:**

embroidery p. 239; transfer print p. 239; digitally printed label p. 240; metal emblem p. 241; present box (3) p. 242

**Material:** Filz

**Maße (cm):** B 45 x H 25 x T 15

**VE (Stück):** 25

umfangreich ausgestatteter Organizer mit großem Hauptfach; flaches Einsteckfach, Reißverschluss-Einsteckfach, zwei Fixierungsschlaufen z.B. für Getränkeflasche, Visitenkartenfach, drei Einsteckfächer innen; drei Einsteckfächer außen; längenverstellbare Tragegurte; Befestigungslasche z.B. für den Autogurt

**Werbefläche (cm, Stick):**

auf der Vortasche B 9 x H 8

**Werbeanbringungstechniken:**

Stick S. 239; Transferdruck S. 239; Metallemblem S. 241; Digitaldrucklabel S. 240; Geschenkkarton (3) S. 242





## 1808800 BASKET

### felt shopper

### Filzshopper

**Material:** felt

**Size (cm):** W 45 x H 25/45 x D 25

**Packing (pcs):** 10

nically designed felt basket with aluminium frame and zipper front pocket; foldable

**Decoration area (cm, embroidery):** on front pocket W 11 x H 7

**Decoration possibilities:**

embroidery p. 239; transfer print p. 239; digitally printed label p. 240; metal emblem p. 241; doming p. 240; present box (3) p. 242

**Material:** Filz

**Maße (cm):** B 45 x H 25/45 x T 25

**VE (Stück):** 10

formschöner Filzkorb mit Alurahmen und Reißverschluss-Vortasche; faltbar

**Werbefläche (cm, Stick):**

auf der Vortasche B 11 x H 7

**Werbeanbringungstechniken:**

Stick S. 239; Transferdruck S. 239; Digitaldrucklabel S. 240; Metallemblem S. 241; Doming S. 240; Geschenkkarton (3) S. 242

FOOD  
GRADE:  
IDEAL  
FOR  
SHOP-  
PING

food  
grade

PVC  
free

food  
grade



anthracite (10)





 PVC  
free

 food  
grade

## 1807777 BLACK BASKET

### shopper

### Shopper

**Material:** Polyester 600d

**Size (cm):** W 45 x H 25/45 x D 25

**Packing (pcs):** 10

nice designed shopping basket with aluminium frame and zipper front pocket; foldable

**Decoration area (cm, silkscreen):**

on front pocket W 25 x H 10

**Decoration possibilities:**

silkscreen print p. 239; transfer print p. 239; embroidery p. 239; digitally printed label p. 240; metal emblem p. 241; doming p. 240; present box (3) p. 242

**Material:** Polyester 600d

**Maße (cm):** B 45 x H 25/45 x T 25

**VE (Stück):** 10

formschöner Einkaufskorb mit farbigem Alurahmen und Reißverschluss-Vortasche; faltbar

**Werbefläche (cm, Siebdruck):**

auf der Vortasche B 25 x H 10

**Werbeanbringungstechniken:**

Siebdruck S. 239; Transferdruck S. 239; Stick S. 239; Digitaldrucklabel S. 240; Metallemblem S. 241; Doming S. 240; Geschenkkarton (3) S. 242



gold (448)



black (1)



TESTED  
MATERIALS:  
ENSURE  
SAFETY

## 1803939 BASKET

### shopper

**Material:** Polyester 600d

**Size (cm):** W 45 x H 25/45 x D 25

**Packing (pcs):** 10

nicely designed shopping basket with aluminium frame and zipper front pocket; foldable

**Decoration area (cm, silkscreen):** on front pocket W 25 x H 10

**Decoration possibilities:**

silkscreen print p. 239; transfer print p. 239; embroidery p. 239; digitally printed label p. 240; metal emblem p. 241; doming p. 240; present box (3) p. 242

### Shopper

**Material:** Polyester 600d

**Maße (cm):** B 45 x H 25/45 x T 25

**VE (Stück):** 10

formschöner Einkaufskorb mit Alurahmen und Reißverschluss-Vortasche; faltbar

**Werbefläche (cm, Siebdruck):** auf der Vortasche B 25 x H 10

**Werbeanbringungstechniken:**

Siebdruck S. 239; Transferdruck S. 239; Stick S. 239; Digitaldrucklabel S. 240; Metallemblem S. 241; Doming S. 240; Geschenkkarton (3) S. 242





**LUCK ONE FOR YOURSELF.**

Which colour should it be?  
The BASKET is available in a huge range of colours.  
Suitable for many company CDs and advertising messages.



navy  
(3)



royal blue  
(8)



teal  
(691)



light green  
(306)



orange  
(169)



red  
(5)



anthracite  
(10)



black  
(1)



 | cool bags





WITH  
ZIPPER  
TOP:  
KEEPS  
FRESH  
~ 10 H



## 1815015 BASKET

### cool shopper

**Material:** Polyester 600d

**Size (cm):** W 45 x H 25/45 x D 25

**Packing (pcs):** 10

nicey-designed cooling basket with aluminium frame; main zipper compartment; front zipper pocket; magnetic cuff; inside washable; foldable

**Decoration area (cm, silkscreen):**

on front pocket W 25 x H 10

**Decoration possibilities:**

silkscreen print p. 239; embroidery p. 239; transfer print p. 239; doming p. 240; digitally printed label p. 240; metal emblem p. 241; present box (3) p. 242

### Kühlshopper

**Material:** Polyester 600d

**Maße (cm):** B 45 x H 25/45 x T 25

**VE (Stück):** 10

formschöner Kühlkorb mit Alurahmen; Reißverschluss-Hauptfach; Reißverschluss-Vortasche; Magnet-Manschette; innen abwaschbar; faltbar

**Werbefläche (cm, Siebdruck):**

auf der Vortasche B 25 x H 10

**Werbeanbringungstechniken:**

Siebdruck S. 239; Stick S. 239; Transferdruck S. 239; Doming S. 240; Digitaldrucklabel S. 240; Metallemblem S. 241; Geschenkkarton (3) S. 242



red (5)



black (1)



navy (3)

PVC  
free



food  
grade

**BASKET.** Thanks to the thermal function and zipper cover, even spontaneous purchases of delicacies will stay fresh until you get home. Or until you have your picnic?



PVC  
freemini  
moneyfood  
grade

serial

new

**FLEXIBLE:  
USE IT  
AS YOU  
NEED IT**



red (5)



navy (3)



cyan (652)



apple green (187)



black (1)



white (18)



anthracite (10)

## 1815028 FLOW

thermo bag

Thermobag

**Material:** Polyester 600d**Size (cm):** W 21/28 x H 27 x D 10**Packing (pcs):** 50

versatile cooling bag; large, padded zipped main compartment; snap closure for various carrying methods

**Decoration area (cm, transfer print):**

on the front W 17 x H 8

**Decoration possibilities:**

transfer print p. 239; doming p. 240;

present box (9) p. 242

**Material:** Polyester 600d**Maße (cm):** B 21/28 x H 27 x T 10**VE (Stück):** 50

vielseitige Kühltasche; großes gepolstertes Reißverschluss-Hauptfach; Steckverschluss für verschiedene Tragevarianten

**Werbefläche (cm, Transferdruck):**

auf der Front B 17 x H 8

**Verbearbeitungstechniken:**

Transferdruck S. 239; Doming S. 240;

Geschenkkarton (9) S. 242

PVC  
freefood  
grade

black (1)



orange (169)



navy (3)



white (18)



red (5)



cyan (652)



apple green (187)

## 1812211 FAMILY XL

cool bag

Kühltasche

**Material:** Polyester 600d**Size (cm):** W 37 x H 20 x D 27**Packing (pcs):** 25

large main compartment with 2-way-zipper; lateral mesh pouches; flat insert pouch at the top

**Decoration area (cm, silkscreen):**

on the lid W 22 x H 15

**Decoration possibilities:**

silkscreen print p. 239; transfer print p. 239; embroidery p. 239; digitally printed label p. 240; metal emblem p. 241; doming p. 240

**Material:** Polyester 600d**Maße (cm):** B 37 x H 20 x T 27**VE (Stück):** 25

großes Hauptfach mit 2-Wege-Reißverschluss; Netz-Seitenfächer; Einsteckfach auf der Oberseite; Handgriffe

**Werbefläche (cm, Siebdruck):**

auf dem Deckel B 22 x H 15

**Werbeanbringungstechniken:**

Siebdruck S. 239; Transferdruck S. 239; Stick S. 239; Digitaldrucklabel S. 240; Metallemblem S. 241; Doming S. 240

PVC  
freemini  
moneyfood  
grade

serial

**SOLUTION.** The colourful lunchbox. For your midday meal in the office or for a picnic. A typical sandwich box and a large plastic box will fit in here, as well as a small drink and an apple - the foodsafe foil makes this possible.



black (1)



white (18)



red (5)



navy (3)



apple green (187)

## 1814015 SOLUTION

### lunch bag

### Lunchbag

**Material:** Polyester 600d

**Size (cm):** W 25,5 x H 16 x D 15

**Packing (pcs):** 50

main compartment with 2-way zipper;  
flat front pocket; handles

**Decoration area (cm, silkscreen):**

on the front W 15 x H 7

**Decoration possibilities:**

silkscreen print p. 239; embroidery p. 239;  
transfer print p. 239; doming p. 240;  
digitally printed label p. 240; metal  
emblem p. 241; present box (1) p. 242

**Material:** Polyester 600d

**Maße (cm):** B 25,5 x H 16 x T 15

**VE (Stück):** 50

Hauptfach mit 2-Wege-Reißverschluss;  
flache Vortasche; Handgriffe

**Werbefläche (cm, Siebdruck):**

auf der Front B 15 x H 7

**Werbeanbringungstechniken:**

Siebdruck S. 239; Stick S. 239; Transfer-  
druck S. 239; Doming S. 240; Digital-  
drucklabel S. 240; Metallemblem S. 241;  
Geschenkkarton (1) S. 242





 PVC  
free

 food  
grade

serial



yellow (4)



orange (169)



red (5)



fuchsia (307)



navy (3)



black (1)



apple green (187)



white (18)



## 1809797 SOLUTION

### cool bag

**Material:** Polyester 600d

**Size (cm):** W 30 x H 31 x D 15

**Packing (pcs):** 25

large main compartment suitable for 5 x 1 litre bottles; flat front pouch; handles; adjustable shoulder strap

**Decoration area (cm, silkscreen):**

on front pocket W 21 x H 14

**Decoration possibilities:**

silkscreen print p. 239; transfer print p. 239; embroidery p. 239; doming p. 240; digitally printed label p. 240; metal emblem p. 241; present box (1) p. 242

### Kühltasche

**Material:** Polyester 600d

**Maße (cm):** B 30 x H 31 x T 15

**VE (Stück):** 25

großes Hauptfach mit 2-Wege-Reißverschluss geeignet für 5x 1L-Flaschen; flache Vortasche; Handgriffe; längenverstellbarer Schultergurt

**Werbefläche (cm, Siebdruck):**

auf der Vortasche B 21 x H 14

**Werbeanbringungstechniken:**

Siebdruck S. 239; Transferdruck S. 239; Stick S. 239; Doming S. 240; Digitaldrucklabel S. 240; Metallembem S. 241; Geschenkkarton (1) S. 242



MAP COMPARTMENT

KARTENFACH



## 1802721 SPORT

cool bag

Kühltasche

**Material:** Nylon 420d

**Size (cm):** W 30 x H 24 x D 18

**Packing (pcs):** 20

spacious main compartment; two-way zipper front pocket; mesh side-pockets; clear map compartment on top; removable shoulder strap; straps on back for attaching onto bike

**Decoration area (cm, silkscreen):**

on front pocket W 13 x H 13

**Decoration possibilities:**

silkscreen print p. 239; transfer print p. 239; embroidery p. 239; digitally printed label p. 240; metal emblem p. 241; doming p. 240; present box (1) p. 242

**Material:** Nylon 420d

**Maße (cm):** B 30 x H 24 x T 18

**VE (Stück):** 20

großes Hauptfach; Vortasche mit 2-Wege-Reißverschluss; Netz-Seitenfächer; Kartenfach auf der Oberseite; abnehmbarer Umhängegurt; rückseitige Gurtschlaufen zur Befestigung am Fahrradlenker

**Werbefläche (cm, Siebdruck):**

auf der Vortasche B 13 x H 13

**Werbeanbringungstechniken:**

Siebdruck S. 239; Transferdruck S. 239; Stick S. 239; Digitaldrucklabel S. 240; Metallemblem S. 241; Doming S. 240; Geschenkkarton (1) S. 242



food  
grade



serial



apple green (187)



white (18)



black (1)



navy (3)



red (5)



# BAG INDEX





## Shoulder bags

### Umhängetaschen



019 – 068



1816077 019

shoulder bag  
**CIRCLE**

Umhängetasche  
CIRCLE



new

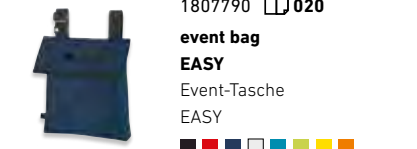

1807790 020

event bag  
**EASY**

Event-Tasche  
EASY

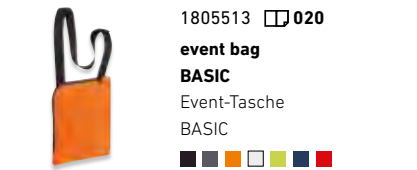

1805513 020

event bag  
**BASIC**

Event-Tasche  
BASIC

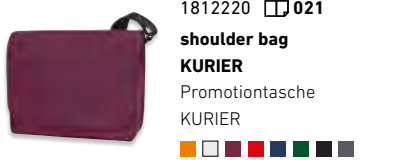

1812220 021

shoulder bag  
**KURIER**

Promotiontasche  
KURIER



1808810 022

congress bag  
**SOLUTION**

Seminar-Tasche  
SOLUTION



1813346 023

shoulder bag  
**CONGRESS**

Umhängetasche  
CONGRESS



1805510 024

congress bag  
**BASIC**

Seminar-Tasche  
BASIC

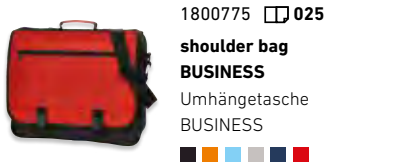

1800775 025

shoulder bag  
**BUSINESS**

Umhängetasche  
BUSINESS

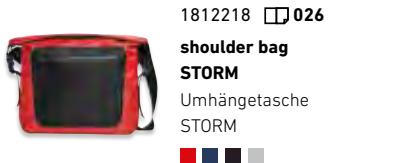

1812218 026

shoulder bag  
**STORM**

Umhängetasche  
STORM

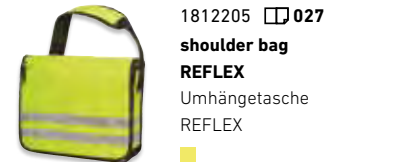

1812205 027

shoulder bag  
**REFLEX**

Umhängetasche  
REFLEX

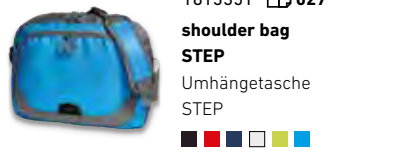

1813351 027

shoulder bag  
**STEP**

Umhängetasche  
STEP

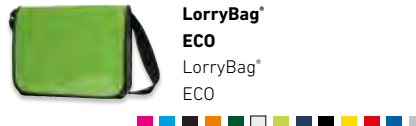

1802814 028

LorryBag®  
**ECO**

LorryBag®  
ECO

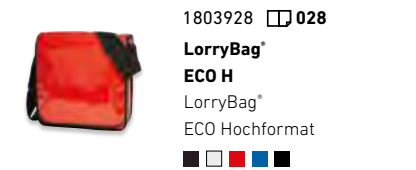

1803928 028

LorryBag®  
**ECO H**

LorryBag®  
ECO Hochformat

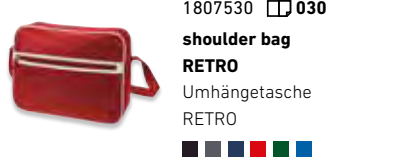

1807530 030

shoulder bag  
**RETRO**

Umhängetasche  
RETRO

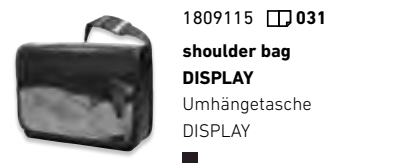

1809115 031

shoulder bag  
**DISPLAY**

Umhängetasche  
DISPLAY

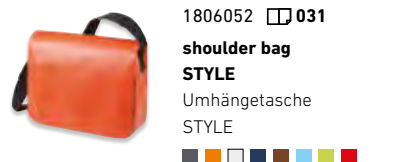

1806052 031

shoulder bag  
**STYLE**

Umhängetasche  
STYLE

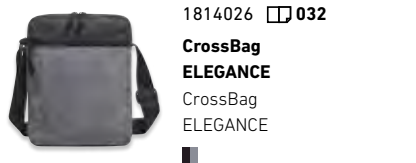

1814026 032

CrossBag  
**ELEGANCE**

CrossBag  
ELEGANCE



1815002 032

CrossBag  
**COMMUNITY**

CrossBag  
COMMUNITY

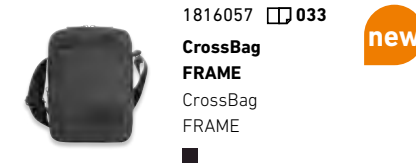

1816057 033

CrossBag  
**FRAME**

CrossBag  
FRAME



new

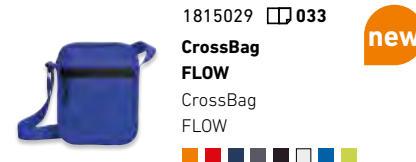

1815029 033

CrossBag  
**FLOW**

CrossBag  
FLOW



new

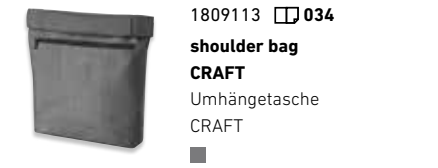

1809113 034

shoulder bag  
**CRAFT**

Umhängetasche  
CRAFT

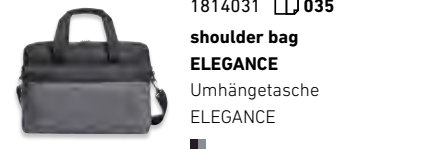

1814031 035

shoulder bag  
**ELEGANCE**

Umhängetasche  
ELEGANCE

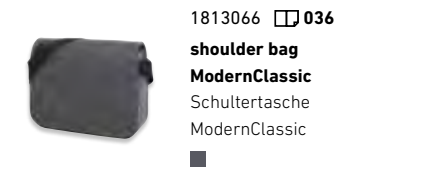

1813066 036

shoulder bag  
**ModernClassic**

Schultertasche  
ModernClassic



1807554 037

courier bag  
**ModernClassic**

Kuriertasche  
ModernClassic

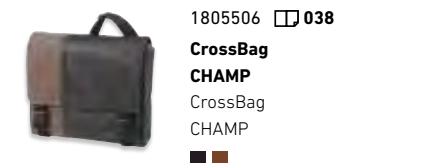

1805506 038

CrossBag  
**CHAMP**

CrossBag  
CHAMP



1802759 038

shoulder bag  
**NATURE**

Umhängetasche  
NATURE

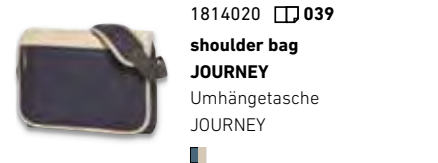

1814020 039

shoulder bag  
**JOURNEY**

Umhängetasche  
JOURNEY

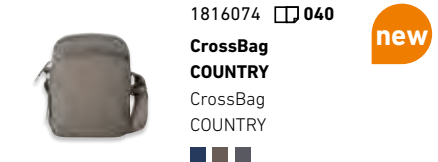

1816074 040

CrossBag  
**COUNTRY**

CrossBag  
COUNTRY



new

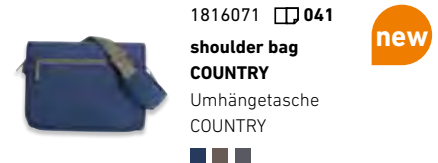

1816071 041

shoulder bag  
**COUNTRY**

Umhängetasche  
COUNTRY



new

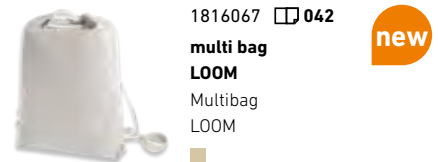

1816067 042

multi bag  
**LOOM**

Multibag  
LOOM



new



# Shoulder bags

## Umhängetaschen

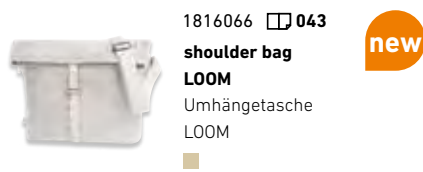

1816066 043

**shoulder bag**  
**LOOM**Umhängetasche  
LOOM

1813339 044

**notebook bag**  
**SOLUTION**Notebook-Tasche  
SOLUTION

1813353 045

**notebook bag**  
**BENEFIT**Notebook-Tasche  
BENEFIT

1802765 046

**laptop backpack**  
**ECONOMY**Laptop-Rucksack  
ECONOMY

1816051 047

**notebook shopper**  
**FRAME**Notebook-Shopper  
FRAME

1806047 048

**notebook bag**  
**SUCCESS**Notebook-Tasche  
SUCCESS

1815011 049

**notebook bag**  
**LOFT**Notebook-Tasche  
LOFT

1814010 050

**notebook bag**  
**FASHION**Notebook-Tasche  
FASHION

1814035 051

**notebook bag**  
**URBAN**Notebook-Tasche  
URBAN

1809108 052

**business bag**  
**MISSION**Business-Tasche  
MISSION

1812215 053

**business trolley**  
**MISSION**Business-Trolley  
MISSION

1816050 054

**notebook bag**  
**FRAME**Notebook-Tasche  
FRAME

1812199 055

**combi bag**  
**ATTENTION**Combibag  
ATTENTION

1812209 058

**FlapBag (sublimation)**  
**BASE MINI**FlapBag (Sublimation)  
BASE MINI

1812210 058

**FlapBag (sublimation)**  
**BASE**FlapBag (Sublimation)  
BASE

1805020 059

**FlapBag Modul 1**  
**horizontal**FlapBag Modul 1  
Querformat

1805022 059

**FlapBag Modul 1**  
**vertical**FlapBag Modul 1  
Hochformat

1109109 062

**LorryBag® Original 2**  
**(notebook)**LorryBag® Original 2  
(Notebook)

1101401 064

**LorryBag®**  
**Original 1**LorryBag®  
Original 1

1101401#H 064

**LorryBag® H**  
**Original 1**LorryBag® H  
Original 1

019 – 068



1101401#M 064

**LorryBag™ M**  
**Original 1**LorryBag™ M  
Original 1

1101401#S 064

**LorryBag™ S**  
**Original 1**LorryBag™ S  
Original 1

1809110 067

**LorryBag® Modul 2**  
**(notebook)**LorryBag® Modul 2  
(Notebook)

1803909 068

**LorryBag®**  
**Modul 1**LorryBag®  
Modul 1

1803909 068

**LorryBag®**  
**Modul 1**LorryBag®  
Modul 1



## Sleeves

## Hüllen

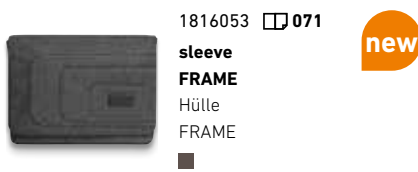

1816053 071

**sleeve**  
**FRAME**  
Hülle  
FRAME

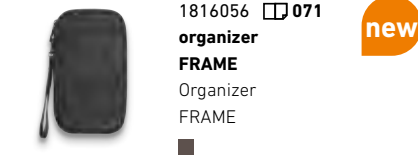

1816056 071

**organizer**  
**FRAME**  
Organizer  
FRAME

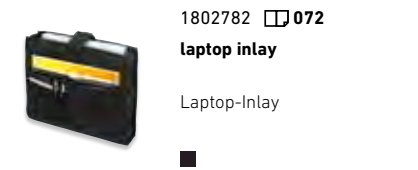

1802782 072

**laptop inlay**  
Laptop-Inlay



1808818 073

**tablet sleeve**  
**Modul 1**  
Tablet-Hülle  
Modul 1

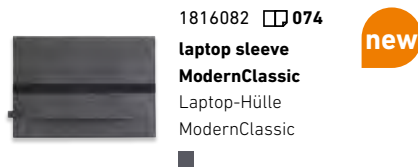

1816082 074

**laptop sleeve**  
**ModernClassic**  
Laptop-Hülle  
ModernClassic

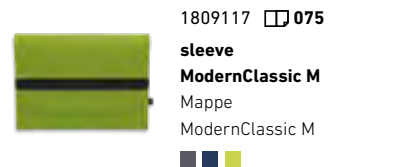

1809117 075

**sleeve**  
**ModernClassic M**  
Mappe  
ModernClassic M



1813056 076

**felt cover**  
**ECO M**  
Filz Hülle  
ECO M



1809997 076

**felt cover**  
**ECO**  
Filz Hülle  
ECO



1809795 077

**felt conference folder**  
**Modul 1**  
Filz Schreibmappe  
Modul 1



1814027 078

**case**  
**ELEGANCE**  
Etui  
ELEGANCE

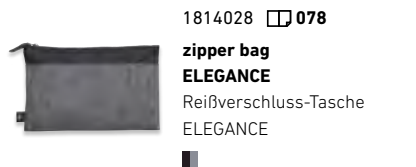

1814028 078

**zipper bag**  
**ELEGANCE**  
Reißverschluss-Tasche  
ELEGANCE

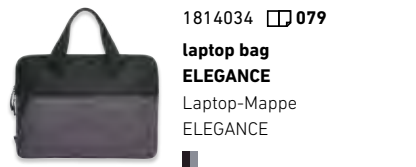

1814034 079

**laptop bag**  
**ELEGANCE**  
Laptop-Mappe  
ELEGANCE



## 070 – 085



1814005 080

**conference folder (sublimation)**  
**BASE**  
Schreibmappe (Sublimation)  
BASE

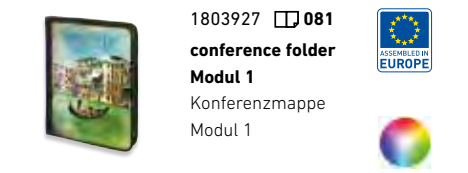

1803927 081

**conference folder**  
**Modul 1**  
Konferenzmappe  
Modul 1



1813068 082

**conference folder**  
**SCRIPT**  
Schreibmappe  
SCRIPT

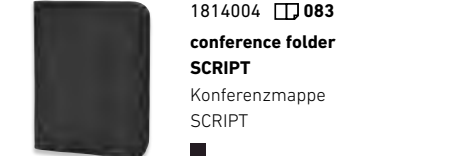

1814004 083

**conference folder**  
**SCRIPT**  
Konferenzmappe  
SCRIPT

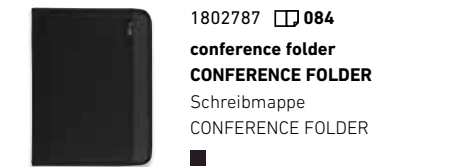

1802787 084

**conference folder**  
**CONFERENCE FOLDER**  
Schreibmappe  
CONFERENCE FOLDER

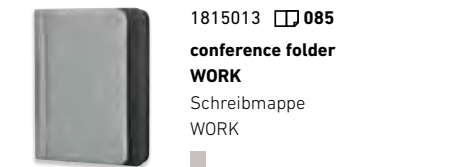

1815013 085

**conference folder**  
**WORK**  
Schreibmappe  
WORK

## Backpacks

## Rucksäcke

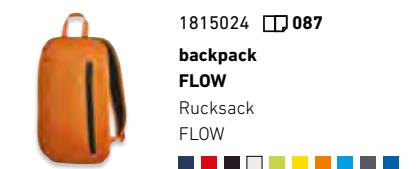

1815024 087

**backpack**  
**FLOW**  
Rucksack  
FLOW

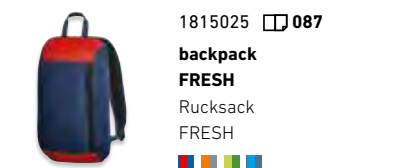

1815025 087

**backpack**  
**FRESH**  
Rucksack  
FRESH

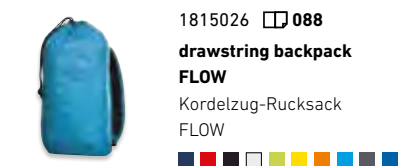

1815026 088

**drawstring backpack**  
**FLOW**  
Kordelzug-Rucksack  
FLOW



1815027 088

**drawstring backpack**  
**FRESH**  
Kordelzug-Rucksack  
FRESH

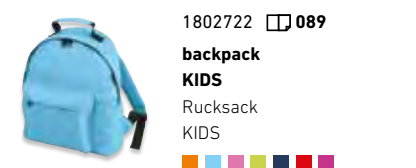

1802722 089

**backpack**  
**KIDS**  
Rucksack  
KIDS



1802716 090

**taffeta backpack**  
**SPORT**  
Taft-Rucksack  
SPORT



## 086 – 153



1813051 091

**drawstring bag**  
**FLASH**  
Zugbeutel  
FLASH

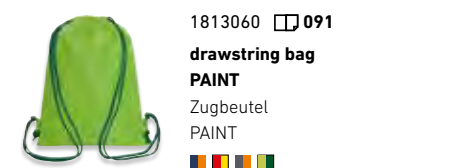

1813060 091

**drawstring bag**  
**PAINT**  
Zugbeutel  
PAINT

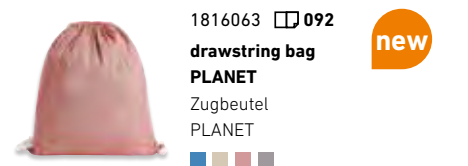

1816063 092

**drawstring bag**  
**PLANET**  
Zugbeutel  
PLANET





## Backpacks

## Rucksäcke



086 – 153



1813057 093

**drawstring bag**  
**EARTH**  
Zugbeutel  
EARTH

1813052 093

**drawstring bag**  
**ORGANIC**  
Zugbeutel  
ORGANIC

1814002 094

**drawstring bag**  
**JERSEY**  
Zugbeutel  
JERSEY

1815000 095

**backpack**  
**DIAMOND**  
Rucksack  
DIAMOND

1813349 096

**drawstring bag**  
**STEP**  
Zugbeutel  
STEP

1812204 096

**drawstring bag**  
**REFLEX**  
Zugbeutel  
REFLEX

1813055 097

**drawstring bag**  
**JOIN**  
Zugbeutel  
JOIN

1816080 098

**monostrap**  
**TREND**  
Monostrap  
TREND

new



1816079 099

**drawstring bag**  
**CARE**  
Zugbeutel  
CARE

new



1816081 100

**one-shoulder bag**  
**TREND**  
BodyBag  
TREND

new



1813352 101

**waist bag**  
**STEP**  
Gürteltasche  
STEP

1815006 102

**waist bag**  
**BREEZE**  
Gürteltasche  
BREEZE

1809793 103

**waist bag**  
**SOLUTION**  
Gürteltasche  
SOLUTION

1813355 104

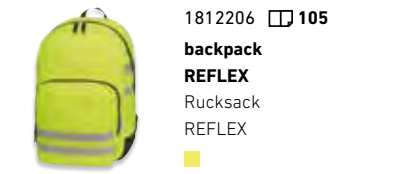
**backpack**  
**SOLUTION**  
Rucksack  
SOLUTION

1812206 105

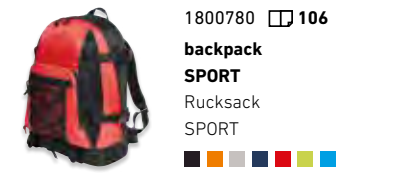
**backpack**  
**REFLEX**  
Rucksack  
REFLEX

1800780 106

**backpack**  
**SPORT**  
Rucksack  
SPORT

1803310 107

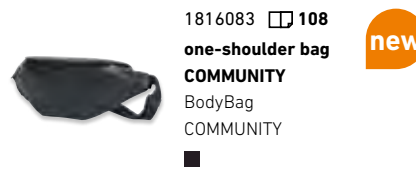
**daypack**  
**CITY**  
Daypack  
CITY

1816083 108

**one-shoulder bag**  
**COMMUNITY**  
BodyBag  
COMMUNITY

new

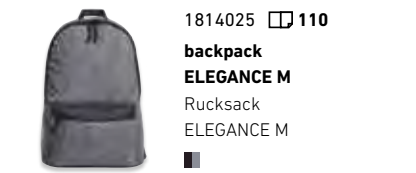

1814029 109

**duffle bag**  
**ELEGANCE**  
Matchesack  
ELEGANCE

1814025 110

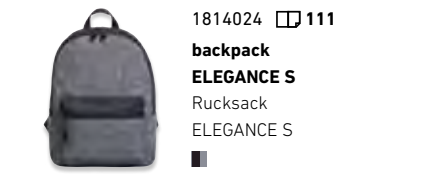
**backpack**  
**ELEGANCE M**  
Rucksack  
ELEGANCE M

1814024 111

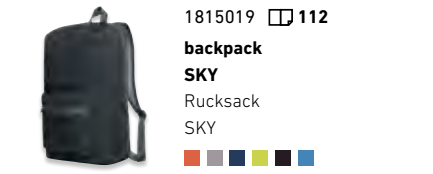
**backpack**  
**ELEGANCE S**  
Rucksack  
ELEGANCE S

1815019 112

**backpack**  
**SKY**  
Rucksack  
SKY

1815016 113

**multi bag**  
**SKY**  
Multibag  
SKY

1813062 114

**backpack**  
**STEP M**  
Rucksack  
STEP M

1813063 115

**backpack**  
**STEP L**  
Rucksack  
STEP L

1813350 116

**multi bag**  
**STEP**  
Multibag  
STEP

1806694 117

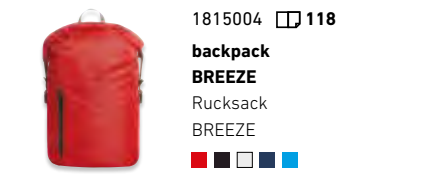
**backpack**  
**GALAXY**  
Rucksack  
GALAXY

1815004 118

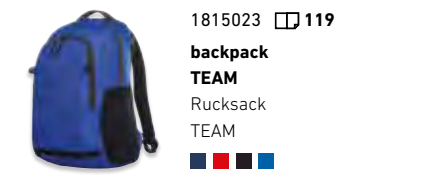
**backpack**  
**BREEZE**  
Rucksack  
BREEZE

1815023 119

**backpack**  
**TEAM**  
Rucksack  
TEAM

1809122 120

**sport backpack**  
**MOVE**  
Sport-Rucksack  
MOVE



































































# Backpacks



































## Rucksäcke



086 – 153

	1812216  120 <b>drink system</b> <b>MOVE</b> Trinksystem MOVE 
	1809123  121 <b>backpack</b> <b>TRAIL</b> Rucksack TRAIL 
	1816068  122  <b>backpack</b> <b>LOOM</b> Rucksack LOOM 
	1813348  123 <b>backpack</b> <b>BEACH</b> Rucksack BEACH 
	1814033  124 <b>backpack</b> <b>JOURNEY</b> Rucksack JOURNEY 
	1816072  125  <b>backpack</b> <b>COUNTRY</b> Rucksack COUNTRY 
	1803314  126 <b>slingpack</b> <b>CITY</b> Slingpack CITY 
	1809996  127 <b>backpack</b> <b>BONNY</b> Rucksack BONNY 
	1802781  127 <b>duffle bag</b> <b>CITY</b> Matchesack CITY 
	1803908  128 <b>backpack</b> <b>KURIER ECO</b> Rucksack KURIER ECO 

	1812214  129 <b>backpack</b> <b>SPLASH</b> Rucksack SPLASH 
	1809786  130 <b>drybag</b> <b>SPLASH</b> Drybag SPLASH 
	1809787  130 <b>drybag</b> <b>SPLASH 2</b> Drybag SPLASH 2 
	1814021  131 <b>backpack</b> <b>STORM</b> Rucksack STORM 
	1812198  132 <b>notebook backpack</b> <b>FASHION</b> Notebook-Rucksack FASHION 
	1813070  132 <b>backpack</b> <b>FASHION</b> Rucksack FASHION 
	1816076  133  <b>backpack</b> <b>CIRCLE</b> Rucksack CIRCLE 
	1812213  134 <b>notebook backpack</b> <b>CAMPUS</b> Notebook-Rucksack CAMPUS 
	1814022  134 <b>notebook backpack</b> <b>LEAD</b> Notebook-Rucksack LEAD 
	1816060  135  <b>notebook backpack</b> <b>COMMUNITY</b> Notebook-Rucksack COMMUNITY 

	1816085  136  <b>notebook bag</b> <b>TOP</b> Notebook-Rucksack TOP 
	1813058  137 <b>notebook backpack</b> <b>URBAN</b> Notebook-Rucksack URBAN 
	1815001  138 <b>backpack</b> <b>COMMUNITY</b> Rucksack COMMUNITY 
	1815012  139  <b>notebook backpack</b> <b>LOFT</b> Notebook-Rucksack LOFT 
	1814018  140 <b>notebook backpack</b> <b>SKILL</b> Notebook-Rucksack SKILL 
	1816052  141  <b>notebook backpack</b> <b>FRAME</b> Notebook-Rucksack FRAME 
	1812203  142 <b>notebook backpack</b> <b>IMPULSE</b> Notebook-Rucksack IMPULSE 
	1816084  143  <b>monostrap</b> <b>IMPULSE</b> Monostrap IMPULSE 
	1809998  144 <b>notebook backpack</b> <b>PREMIUM</b> Notebook-Rucksack PREMIUM 
	1807798  145 <b>notebook backpack</b> <b>MISSION</b> Notebook-Rucksack MISSION 





## Backpacks

### Rucksäcke



1814008 148  
**business notebook backpack  
 GIANT**  
 Business-Notebook-Rucksack  
 GIANT



1816086 148   
**notebook bag  
 EXPERT**  
 Notebook-Rucksack  
 EXPERT



1815009 149   
**monostrap  
 HASHTAG**  
 Monostrap  
 HASHTAG



1815008 150  
**notebook backpack  
 HASHTAG**  
 Notebook-Rucksack  
 HASHTAG



### 086 – 153



1810367 152  
**backpack  
 TOUR**  
 Rucksack  
 TOUR



1814014 153  
**trekking backpack  
 MOUNTAIN**  
 Trekking Rucksack  
 MOUNTAIN

## Sports & Travel bags

### Sport- & Reisetaschen



1814006 155  
**multi bag  
 CRAFT**  
 Multibag  
 CRAFT



1807544 156  
**sport bag  
 CANNY**  
 Sporttasche  
 CANNY



1815005 157  
**sport/travel bag  
 BREEZE**  
 Sport-/Reisetasche  
 BREEZE



1813354 158  
**sport bag  
 SHIFT**  
 Sporttasche  
 SHIFT



1815018 159  
**sport/travel bag  
 SKY**  
 Sport-/Reisetasche  
 SKY



1801676 160  
**sport/travel bag  
 SPORT**  
 Sport-/Reisetasche  
 SPORT



1809104 161  
**sport/travel bag  
 JOY**  
 Sport-/Reisetasche  
 JOY



1815022 162  
**sports bag  
 TEAM**  
 Sporttasche  
 TEAM



1813342 163  
**sport/travel bag  
 STEP**  
 Sport-/Reisetasche  
 STEP



1806695 163  
**sport/travel bag  
 GALAXY**  
 Sport-/Reisetasche  
 GALAXY



1812219 164  
**sport/travel bag  
 STORM**  
 Sport-/Reisetasche  
 STORM



1813341 165  
**sport/travel bag  
 SPLASH**  
 Sport-/Reisetasche  
 SPLASH



1814032 166  
**sport/travel bag  
 ELEGANCE**  
 Sport-/Reisetasche  
 ELEGANCE



1814017 167  
**travel bag  
 FASHION**  
 Reisetasche  
 FASHION



### 154 – 177



1816054 168   
**sport/travel bag  
 FRAME**  
 Sport-/Reisetasche  
 FRAME



1815003 169  
**travel bag  
 COMMUNITY**  
 Reisetasche  
 COMMUNITY



1816069 170   
**sport/travel bag  
 LOOM**  
 Sport-/Reisetasche  
 LOOM



1814019 171  
**sport/travel bag  
 JOURNEY**  
 Sport-/Reisetasche  
 JOURNEY



1816073 172   
**sport/travel bag  
 COUNTRY**  
 Sport-/Reisetasche  
 COUNTRY



1809789 173  
**sport/travel bag  
 MISSION**  
 Sport-/Reisetasche  
 MISSION



1813347 174  
**roller bag  
 IMPULSE**  
 Rollreisetasche  
 IMPULSE



## Sports & Travel bags

### Sport- & Reisetaschen



1807784 175

**roller bag****MISSION**

Roll-Reisetasche

MISSION



1815010 177

**roller bag****HASHTAG**

Roll-Reisetasche

HASHTAG



new



154 – 177

## Travel accessories

### Reiseaccessoires



1809120 179

**wash bag****TOUR**

Reisenecessaire

TOUR



1814009 184

**wash bag****TRAVEL**

Kulturtasche

TRAVEL



new



178 – 190



1802719 180

**wash bag****SPORT**

Kulturtasche

SPORT



1816055 185

**zip bag****FRAME**

Reißverschluss-Tasche

FRAME



1800177 189

**zipper bag****UNIVERSAL**

Reißverschluss-Tasche

UNIVERSAL



1807546 181

**zipper bag****COLLECT**

Reißverschluss-Tasche

COLLECT



1814011 186

**zipper bag****ORGANIC S**

Reißverschluss-Tasche

ORGANIC S



1800772 189

**bag with press buttons****UNIVERSAL**

Mappe

UNIVERSAL



1813059 181

**zipper bag****SWITCH**

Reißverschluss-Tasche

SWITCH



1814012 186

**zipper bag****ORGANIC M**

Reißverschluss-Tasche

ORGANIC M



1814007 190

**shoe bag****SOLUTION**

Schuhtasche

SOLUTION



1801059 182

**wash bag****BUSINESS**

Reisenecessaire

BUSINESS



1814013 186

**zipper bag****ORGANIC L**

Reißverschluss-Tasche

ORGANIC L



1809791 183

**wash bag****RETRO**

Necessaire

RETRO



1815021 187

**case****ORGANIC**

Beutel

ORGANIC

































































































## Shopping bags

## Shoppingtaschen

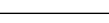

## 191 – 219

	1815017  192 <b>shopper SKY</b> Shopper SKY 			1816070  202 <b>shopper LOOM</b> Shopper LOOM 			1814030  210 <b>shopper ELEGANCE</b> Shopper ELEGANCE 
	1814016  193 <b>shopper STORE</b> Shopper STORE 			1812212  203 <b>shopper SPIRIT</b> Shopper SPIRIT 			1809792  211 <b>shopper CLASSIC</b> Shopper CLASSIC 
	1807781  194 <b>shopper SOLUTION</b> Shopper SOLUTION 			1809798  204 <b>shopper MALL</b> Shopper MALL 			1807536  212 <b>shopper ModernClassic</b> Shopper ModernClassic 
	1807785  195 <b>shopper BONNY</b> Shopper BONNY 			1809999  204 <b>shopper NATURE</b> Shopper NATURE 			1805710  213 <b>shopper NewClassic</b> Shopper NewClassic 
	1816078  196 <b>shopper CIRCLE</b> Shopper CIRCLE 			1815014  205 <b>shopper EARTH</b> Shopper EARTH 			1807556  214 <b>city shopper ModernClassic</b> City-Shopper ModernClassic 
	1816062  197 <b>shopper PLANET</b> Shopper PLANET 			1816061  206 <b>reusable produce bag ORGANIC</b> Mehrwegbeutel ORGANIC 			1816075  215 <b>organizer ModernClassic</b> Organizer ModernClassic 
	1816064  198 <b>shoulder bag PLANET</b> Umhängetasche PLANET 			1809799  206 <b>shopper ORGANIC</b> Shopper ORGANIC 			1808800  216 <b>felt shopper BASKET</b> Filzshopper BASKET 
	1816065  199 <b>tote bag PLANET</b> Tragetasche PLANET 			1814003  207 <b>shopper NATIVE</b> Shopper NATIVE 			1807777  217 <b>shopper BLACK BASKET</b> Shopper BLACK BASKET 
	1815020  200 <b>shopper FAIR</b> Shopper FAIR 			1814001  208 <b>tote bag JERSEY</b> Tragetasche JERSEY 			1803939  218 <b>shopper BASKET</b> Shopper BASKET 
	1814023  201 <b>shopper BEACH</b> Shopper BEACH 			1814000  209 <b>shopper JERSEY</b> Shopper JERSEY 			



cool bags

Kühltaschen



220 – 226

1815015 221  
**cool shopper BASKET**  
 Kühlshopper BASKET

1812211 223  
**cool bag FAMILY XL**  
 Kühltasche FAMILY XL

1809797 225  
**cool bag SOLUTION**  
 Kühltasche SOLUTION

1815028 222   
**thermo bag FLOW**  
 Thermobag FLOW

1814015 224  
**lunch bag SOLUTION**  
 Lunchbag SOLUTION

1802721 226  
**cool bag SPORT**  
 Kühltasche SPORT





# DECORA- TIONS

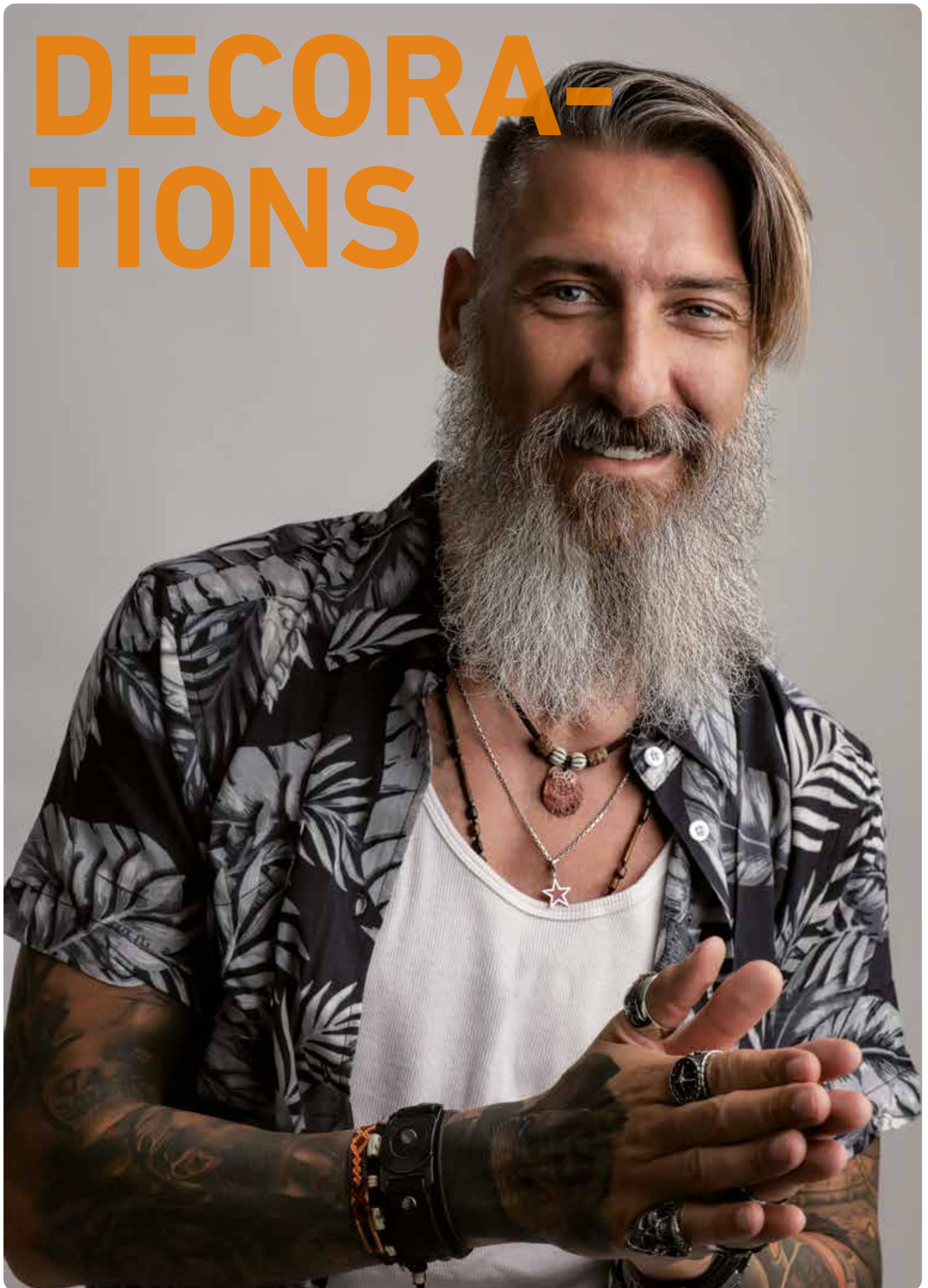



# Decorations at a glance

We currently provide more than 14 decoration techniques, most of which we implement directly here in Bielefeld, and we can tell you a great deal about every one of them. In case you should have a question, please contact us. We are happy to advise you which logo works particularly well on which material, using which technique.

# Veredelungen im Überblick

Über 14 Veredelungstechniken bieten wir aktuell an, die meisten setzen wir direkt in Bielefeld um und zu jeder einzelnen könnten wir Ihnen eine Menge erzählen. Falls Sie also eine Frage haben, rufen Sie uns an. Wir beraten Sie gerne, welches Logo auf welchem Material mit welcher Technik besonders gut zur Geltung kommt.

# NEW

## HALFAR FAST LANE®

**The pioneering refinement of HALFAR®.**  
Brilliant, pin-pointed printing in photo quality, with low energy consumption! Rapid drying, short production times! And all of this on a carrier material surface that looks like satin-finished, high-quality paper.  
Long-lasting, elegant and one of a kind. Can be refined, in part, with spot varnish - refinement that inspires.

- Already from 1 piece, ready from 1 day after the launch of the order
- Small quantities and personalization possible
- Colour intensive, full 4c printing
- Noble with spot varnish finish (optional)
- Energy-saving LED UV printing
- Fast drying inks, without solvents and heavy metals

## HALFAR FAST LANE®

**Die zukunftsweisende Veredelung von HALFAR®.**  
Brillanter, punktscharfer Druck in Fotoqualität bei geringem Energieverbrauch! Schnelle Trocknung, schnelle Produktionszeiten! Und dabei eine Oberfläche des Trägermaterials, das an satiniertes, wertiges Papier erinnert.  
Haltbar, edel und außergewöhnlich. Partiiell mit Spotlack veredelbar – das ist Veredelung, die begeistert.

- Schon ab 1 Stück, ab 1 Tag nach Auftrags-Freigabe fertig
- Kleine Stückzahlen und Personalisierungen möglich
- Farbintensiver, vollflächiger 4c-Druck
- Edel mit Spotlack-Finish (optional)
- Energieschonender LED-UV-Druck
- Schnellhärtende Druckfarben, frei von Lösungsmitteln und Schwermetallen



**Silkscreen print**  
Siebdruck



**Digital print**  
Digitaldruck



**Embroidery**  
Stick



**Felt loop**  
Filzloop

**AMA-  
ZING:**



**Woven label**  
Weblabel

**HIGH  
QUALITY  
DECORATIONS**

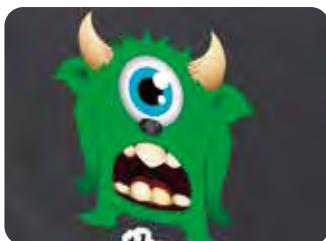

**Transfer print**  
Transferdruck

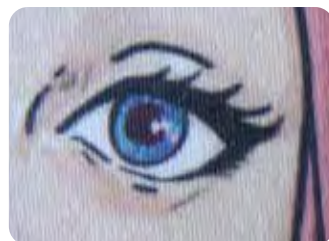

**Sublimation print**  
Sublimationsdruck



**Laser engraving**  
Lasergravur



**Rubber badges**  
Rubber badges

**What we need from you:**

- Graphic files in vectorised .eps or .ai format
- taking care that all text is fully vectorised
- Colour information for digital printing: CMYK
- Colour information for screen print: PMS
- Photographic or bitmap images files should be in actual size with a minimum resolution of 300 dpi

**Für alle Veredelungen benötigen wir diese Daten von Ihnen:**

- vektorisierte .eps oder .ai-Dateien
- Schriften müssen in Kurven (Pfade) umgewandelt sein
- Fotos > 300 dpi bei 1:1-Größe
- eingebettete Bitmaps > 300 dpi
- Farbangaben für Digitaldruck: CMYK
- Farbangaben für Siebdruck: PMS



## DIGITALLY PRINTED LABEL

### Intricate designs in difficult places

Most decoration methods for intricate designs must be applied to the component panels before the bags are made up. In addition many parts of a bag are difficult if not impossible to print or embroider. In order to decorate bags when classical techniques are not appropriate, HALFAR® provides digitally printed labels. They can be embroidered on a finished bag or sewn on the shoulder strap.

## DIGITALDRUCKLABEL

### Feine Motive an schwierigen Stellen.

Veredelungsverfahren, die besonders detailreiche Motive realisieren, können oft nur vor dem Nähen einer Tasche eingesetzt werden. Zudem sind fertig vernähte Taschen häufig schwer zugänglich für die Maschinen. Die Lösung: Digitaldrucklabel von HALFAR®. Sie können auf die fertige Tasche gestickt und auch auf die Gurte genäht werden.



## DOMING

### Like a dome for your logo!

Take your logo to another dimension! With domings, make it look lively and luxurious. The unique effect occurs when the logo is coated with an epoxy resin to create a transparent dome. Domings are flexible and extremely hard wearing. Excellent sun and water resistance ensures that their high quality aspect is retained over a long period of constant use.

## DOMING

### Wie ein Kuppeldach für Ihr Logo.

Der einzigartig lebendige und hochwertige Effekt des Domings entsteht durch eine transparente Harzschicht. Sie wird auf einen Digitaldruck aufgetragen - wie ein edles Kuppeldach. Die Domings sind flexibel und bewahren ihre hochwertige Optik auch bei längerem Gebrauch. Gegen Regenschauer und Sonnenlicht sind sie gut geschützt.



### 5800162 Hangtag

Round doming (Ø 13,4 mm)  
Optional on bags with zippers

### 5800162 Schlaufenhänger

Sticker rund: ø 13,4 mm  
Optional für Reißverschluss-Schieber an der Tasche.



### 5800168 Hangtag

Square doming (11,5x11,5 mm)  
Optional on bags with zippers

### 5800168 Schlaufenhänger

Sticker quadratisch: 11,5 x 11,5 mm  
Optional für Reißverschluss-Schieber an der Tasche.



### Metal chain on the bag

1807556 City shopper ModernClassic  
Metal chain with hanger attached to the bag  
Square doming (11x11 mm)  
Integrated part of the article

### Metallkettchen an Artikel

1807556 City-Shopper ModernClassic  
inkl. Anhänger „HALFAR“; Sticker quadratisch: 11 x 11 mm  
Artikel ist serienmäßig für die Anbringung dieses Domingtyps vorbereitet.



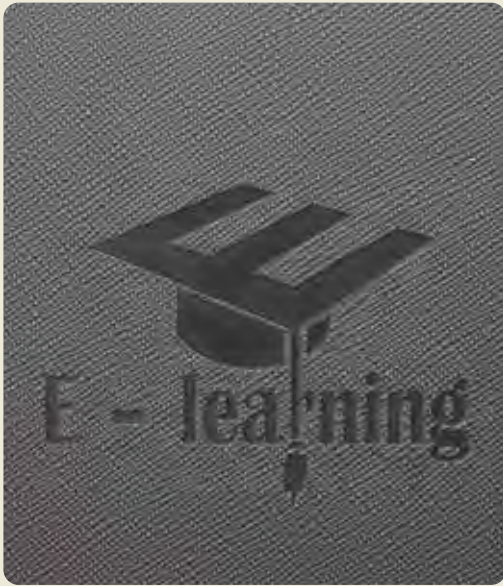

## EMBOSSING

### Impressive advertising.

Embossing applies logos to the bag, giving them a particularly upmarket look. This is possible on our PU imitation leather bags, where they leave behind a highly individualised and professional impression. You can select between subdued, sophisticated blind embossing or more eye-catching, colour-filled embossing. In addition to full-tone colours, we also offer you gold and silver – for a hallmark appearance.

## PRÄGUNG

### Einprägsam werben.

Prägungen bringen Logos besonders hochwertig auf die Tasche. Möglich sind sie auf unseren PU-Kunstledertaschen, wo sie einen sehr individuellen und professionellen Eindruck hinterlassen. Sie haben die Wahl zwischen einer dezent, edlen Blindprägung oder einer auffälligeren farbgefüllten Prägung. Neben Volltonfarben bieten wir Ihnen dafür auch Gold und Silber an – für einen glanzvollen Auftritt.



## METAL EMBLEM

### For a lasting impression.

You can immortalize your logos on special quality metal emblems. Choose from two versions: either metal emblems with a stylishly lasered logo, or metal emblems with doming. On these the logo looks vividly colourful and very sculptured and the metal works like a frame.

## METALLEMBLEM

### Für bleibende Eindrücke.

Auf Metallemblemen verewigen Sie Logos in einer besonderen Qualität. Wählen Sie aus zwei Varianten: Erstens Metallembleme mit gelasertem Logo für den klassisch-edlen Look. Zweitens Metallembleme mit Doming. Auf ihnen tritt das Logo farbig und sehr plastisch hervor, das Metall wirkt wie ein Rahmen.

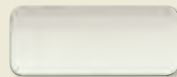

**5800105** 60 x 25 mm  
pearlised



**5800112** 37 x 37 mm



**5800103** 55 x 33 mm  
pearlised



**5800119** ø 37 mm

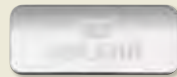

**5800111** 60 x 25 mm  
nickel



**5800106** 60 x 25 mm



**5800110** 55 x 33 mm  
nickel



**5800104** 55 x 33 mm

**Metal emblem rectangular**  
pearlised silver or nickel

**Metallemblem rechteckig**  
perlsilber oder vernickelt

**Metal emblem rectangular**  
nickel suitable for doming

**Metallemblem rechteckig**  
vernickelt für Doming

**Metal emblem oval**  
pearlised silver or nickel

**Metallemblem oval**  
perlsilber oder vernickelt

**Metal emblem oval**  
nickel suitable for doming

**Metallemblem oval**  
vernickelt für Doming



# GIFT BOXES GESCHENKVERPACKUNG



**The gift pack.**  
Ready for shipping, a cardboard gift box available in four sizes that fit most HALFAR® bags.

**Die Versandverpackung.**  
Passend für nahezu alle Taschen bietet HALFAR® diesen versandfähigen Karton in 4 Größen an.

**189900(1)**

Size (cm) ca.  
W 42 x H 9,5 x D 32

Maße (cm) ca.  
B 42 x H 9,5 x T 32

**189900(2)**

Size (cm) ca.  
W 51 x H 10 x D 36

Maße (cm) ca.  
B 51 x H 10 x T 36

**189900(3)**

Size (cm) ca.  
W 48,2 x H 6,6 x D 28,5

Maße (cm) ca.  
B 48,2 x H 6,6 x T 28,5

**189900(9)**

Size (cm) ca.  
W 36 x H 3,5 x D 27

Maße (cm) ca.  
B 36 x H 3,5 x T 27

**The personalized solution.**  
Would you like a package specially designed for your bag? Depending on the number of pieces ordered and on the article that you have chosen, we can make your wish come true.

**Die individuelle Lösung.**  
Eine Verpackung, die eigens für Ihre Tasche gemacht ist? Je nach Auflagenhöhe und Produkt realisieren wir gerne Ihre Ideen.

## icons

suitable for laptop-inlay passend für Laptop-Inlay		cotton Baumwolle	
notebook bag fits most Notebook-Tasche		organic cotton Bio-Baumwolle	
tablet sleeve Tablet Hülle		jute / cotton Jute-Baumwolle	
headphone opening Kopfhörer-Ausgang		mixed polyester and cotton material Materialmix aus Baumwolle und Polyester	
suitable for contact with food für Lebensmittelkontakt geeignet		recycled material recyceltes Material	
sublimation print für Sublimationsdruck geeignet		PVC-free PVC- frei	
cost-efficient item preisgünstiger Artikel		part of a bag series Teil einer Taschenfamilie	
backpack carry function Rucksack-Tragefunktion		shoe compartment Schuhfach	
temperature retentive temperatur haltend		foldable zusammenfaltbar	
splash-water resistant Spritzwasser geschützt		RFID shielding RFID-Abschirmung	
decoration possibility on HFL® carrier Veredelungsmöglichkeit auf dem HFL®-Träger		anti-theft functions Anti-Theft Funktionen	
		organizer Organizer	



1101401	LorryBag® Original 1	64	1809996	backpack BONNY	127	1814027	case ELEGANCE	78
1101401#H	LorryBag® H Original 1	64	1809997	felt cover ECO	76	1814028	zipper bag ELEGANCE	78
1101401#M	LorryBag® M Original 1	64	1809998	notebook backpack PREMIUM	144	1814029	duffle bag ELEGANCE	109
1101401#S	LorryBag® S Original 1	64	1809999	shopper NATURE	204	1814030	shopper ELEGANCE	210
1109109	LorryBag® Original 2	62	1812198	notebook backpack FASHION	132	1814031	shoulder bag ELEGANCE	35
1800177	zipper bag UNIVERSAL	189	1812199	combi bag ATTENTION	55	1814032	sport/travel bag ELEGANCE	166
1800771	drawstring bag UNIVERSAL	188	1812203	notebook backpack IMPULSE	142	1814033	backpack JOURNEY	124
1800772	bag with press buttons UNIVERSAL	189	1812204	drawstring bag REFLEX	96	1814034	Laptop bag ELEGANCE	79
1800775	shoulder bag BUSINESS	25	1812205	shoulder bag REFLEX	27	1814035	notebook bag URBAN	51
1800780	backpack SPORT	106	1812206	backpack REFLEX	105	1815000	backpack DIAMOND	95
1801059	wash bag BUSINESS	182	1812209	Mini FlapBag BASE (Sublimation)	58	1815001	backpack COMMUNITY	138
1801676	sport/travel bag SPORT	160	1812210	FlapBag BASE (Sublimation)	58	1815002	CrossBag COMMUNITY	32
1802716	taffeta backpack SPORT	90	1812211	cool bag FAMILY XL	223	1815003	travel bag COMMUNITY	169
1802719	wash bag SPORT	180	1812212	shopper SPIRIT	203	1815004	backpack BREEZE	118
1802721	cool bag SPORT	226	1812213	notebook backpack CAMPUS	134	1815005	sport/travel bag BREEZE	157
1802722	backpack KIDS	89	1812214	backpack SPLASH	129	1815006	waist bag BREEZE	102
1802759	shoulder bag NATURE	38	1812215	business trolley MISSION	53	1815008	notebook backpack HASHTAG	150
1802765	laptop backpack ECONOMY	46	1812216	drink system MOVE	120	1815009	Monostrap HASHTAG	149
1802781	duffle bag CITY	127	1812218	shoulder bag STORM	26	1815010	roller bag HASHTAG	177
1802782	laptop inlay	72	1812219	sport/travel bag STORM	164	1815011	notebook bag LOFT	49
1802787	conference folder	84	1812220	shoulder bag KURIER	21	1815012	notebook backpack LOFT	139
1802814	LorryBag® ECO	28	1813051	drawstring bag FLASH	91	1815013	conference folder WORK	85
1803310	daypack CITY	107	1813052	drawstring bag ORGANIC	93	1815014	shopper EARTH	205
1803314	slingsack CITY	126	1813055	drawstring bag JOIN	97	1815015	cooler shopper BASKET	221
1803367	backpack TOUR	152	1813056	felt cover ECO M	76	1815016	multi bag SKY	113
1803908	backpack KURIER ECO	128	1813057	drawstring bag EARTH	93	1815017	shopper SKY	192
1803909	LorryBag® MODUL 1	68	1813058	notebook backpack URBAN	137	1815018	sport/travel bag SKY	159
1803927	conference folder MODUL 1	81	1813059	zipper bag SWITCH	181	1815019	backpack SKY	112
1803928	LorryBag® ECO H	28	1813060	drawstring bag PAINT	91	1815020	shopper FAIR	200
1803939	shopper BASKET	218	1813062	backpack STEP M	114	1815021	case ORGANIC	187
1805020	FlapBag MODUL 1	59	1813063	backpack STEP L	115	1815022	sports bag TEAM	162
1805022	FlapBag MODUL 1 vertical shape	59	1813066	shoulder bag ModernClassic	36	1815023	backpack TEAM	119
1805506	CrossBag CHAMP	38	1813068	conference folder SCRIPT	82	1815024	backpack FLOW	87
1805510	Congress bag BASIC	24	1813070	backpack FASHION	132	1815025	backpack FRESH	87
1805513	event bag BASIC	20	1813339	notebook bag SOLUTION	44	1815026	drawstring backpack FLOW	88
1805710	shopper NewClassic	213	1813341	sport/travel bag SPLASH	165	1815027	drawstring backpack FRESH	88
1806047	notebook bag SUCCESS	48	1813342	sport/travel bag STEP	163	1815028	Thermobag FLOW	222
1806052	shoulder bag STYLE	31	1813346	shoulder bag CONGRESS	23	1815029	CrossBag FLOW	33
1806694	backpack GALAXY	117	1813347	roller bag IMPULSE	174	1816050	notebook bag FRAME	54
1806695	sport/travel bag GALAXY	163	1813348	backpack BEACH	123	1816051	Notebook shopper notebook FRAME	47
1807530	shoulder bag RETRO	30	1813349	drawstring bag STEP	96	1816052	notebook backpack FRAME	141
1807536	shopper ModernClassic	212	1813350	multi bag STEP	116	1816053	sleeve FRAME	71
1807544	sports bag CANNY	156	1813351	shoulder bag STEP	27	1816054	sport/travel bag FRAME	168
1807546	zipper bag COLLECT	181	1813352	waist bag STEP	101	1816055	zip bag FRAME	185
1807554	courier bag ModernClassic	37	1813353	notebook bag BENEFIT	45	1816056	Organizer FRAME	71
1807556	city shopper ModernClassic	214	1813354	sports bag SHIFT	158	1816057	CrossBag FRAME	33
1807777	shopper BLACK BASKET	217	1813355	backpack SOLUTION	104	1816060	notebook backpack COMMUNITY	135
1807781	shopper SOLUTION	194	1814000	shopper JERSEY	209	1816061	reusable produce bag ORGANIC	206
1807784	roller bag MISSION	175	1814001	tote bag JERSEY	208	1816062	shopper PLANET	197
1807785	shopper BONNY	195	1814002	drawstring bag JERSEY	94	1816063	drawstring bag PLANET	92
1807790	event bag EASY	20	1814003	shopper NATIVE	207	1816064	shoulder bag PLANET	198
1807798	notebook backpack MISSION	145	1814004	conference folder SCRIPT	83	1816065	tote bag PLANET	199
1808800	felt shopper BASKET	216	1814005	conference folder BASE	80	1816066	shoulder bag LOOM	43
1808810	Congress bag SOLUTION	22	1814006	multi bag CRAFT	155	1816067	multi bag LOOM	42
1808818	tablet sleeve MODUL 1	73	1814007	shoe bag SOLUTION	190	1816068	backpack LOOM	122
1809104	sport/travel bag JOY	161	1814008	business notebook backpack GIANT	146	1816069	sport/travel bag LOOM	170
1809108	business bag MISSION	52	1814009	wash bag TRAVEL	184	1816070	shopper LOOM	202
1809110	LorryBag® MODUL 2	67	1814010	notebook bag FASHION	50	1816071	shoulder bag COUNTRY	41
1809113	shoulder bag CRAFT	34	1814011	zipper bag ORGANIC S	186	1816072	backpack COUNTRY	125
1809115	shouder bag DISPLAY	31	1814012	zipper bag ORGANIC M	186	1816073	sport/travel bag COUNTRY	172
1809117	sleeve ModernClassic M	75	1814013	zipper bag ORGANIC L	186	1816074	CrossBag COUNTRY	40
1809120	wash bag TOUR	179	1814014	trekking backpack MOUNTAIN	153	1816075	Organizer ModernClassic	215
1809122	sport backpack MOVE	120	1814015	lunchbag SOLUTION	224	1816076	backpack CIRCLE	133
1809123	backpack TRAIL	121	1814016	shopper STORE	193	1816077	shoulder bag CIRCLE	19
1809786	drybag SPLASH	130	1814017	travel bag FASHION	167	1816078	shopper CIRCLE	196
1809787	drybag SPLASH 2	130	1814018	notebook backpack SKILL	140	1816079	drawstring bag CARE	99
1809789	sport/travel bag MISSION	173	1814019	sport/travel bag JOURNEY	171	1816080	Monostrap TREND	98
1809791	wash bag RETRO	183	1814020	shoulder bag JOURNEY	39	1816081	One-shoulder bag TREND	100
1809792	shopper CLASSIC	211	1814021	backpack STORM	131	1816082	laptop sleeve ModernClassic	74
1809793	waist bag SOLUTION	103	1814022	notebook backpack LEAD	134	1816083	One-shoulder bag COMMUNITY	108
1809795	felt conference folder MODUL 1	77	1814023	shopper BEACH	201	1816084	Monostrap IMPULSE	143
1809797	cool bag SOLUTION	225	1814024	backpack ELEGANCE S	111	1816085	notebook backpack TOP	136
1809798	shopper MALL	204	1814025	backpack ELEGANCE M	110	1816086	notebook backpack EXPERT	148
1809799	shopper ORGANIC	206	1814026	CrossBag ELEGANCE	32			

